

**INFORMACION SOBRE EL ESTADO DE EJECUCION PRESUPUESTARIA DE GASTOS  
- AL 30/04/2005 -**

**SECTOR PUBLICO PROVINCIAL NO FINANCIERO**

<b>OBJETO DE GASTO</b>	<b>CREDITO VIGENTE EJERCICIO 2005 (1)</b>	<b>COMPROMETIDO ACTUAL (2)</b>	<b>DEVENGADO ACTUAL (3)</b>	<b>DIFERENCIA CREDITO - DEVENGADO (4=1-3)</b>	<b>PORCENTAJE EN EJECUCION (5=3/1)</b>
1 - GASTOS EN PERSONAL	419.341.295,35	122.684.586,64	122.533.339,02	296.807.956,33	29,22%
2 - BIENES DE CONSUMO	72.039.453,79	14.607.319,39	13.629.487,40	58.409.966,39	18,92%
3 - SERVICIOS NO PERSONALES	126.458.648,37	35.554.475,97	33.615.295,56	92.843.352,81	26,58%
4 - BIENES DE USO	164.264.075,26	33.500.933,86	31.695.167,37	132.568.907,89	19,30%
5 - TRANSFERENCIAS	251.149.977,23	54.142.846,83	51.611.364,20	199.538.613,03	20,55%
6 - ACTIVOS FINANCIEROS	30.107.530,03	6.312.005,15	6.312.005,15	23.795.524,88	20,96%
7 - SERVICIOS DE LA DEUDA Y D.O.P.	27.864.216,00	3.030.861,55	3.030.861,55	24.833.354,45	10,88%
<b>TOTAL</b>	<b>1.091.225.196,03</b>	<b>269.833.029,39</b>	<b>262.427.520,25</b>	<b>828.797.675,78</b>	<b>24,05%</b>

**SECTOR PUBLICO PROVINCIAL NO FINANCIERO  
ESTADO DE EJECUCION PRESUPUESTARIA DE GASTOS  
PORCENTAJE DE EJECUCION DEL GASTO POR INCISO  
- AL 30/04/2005 -**

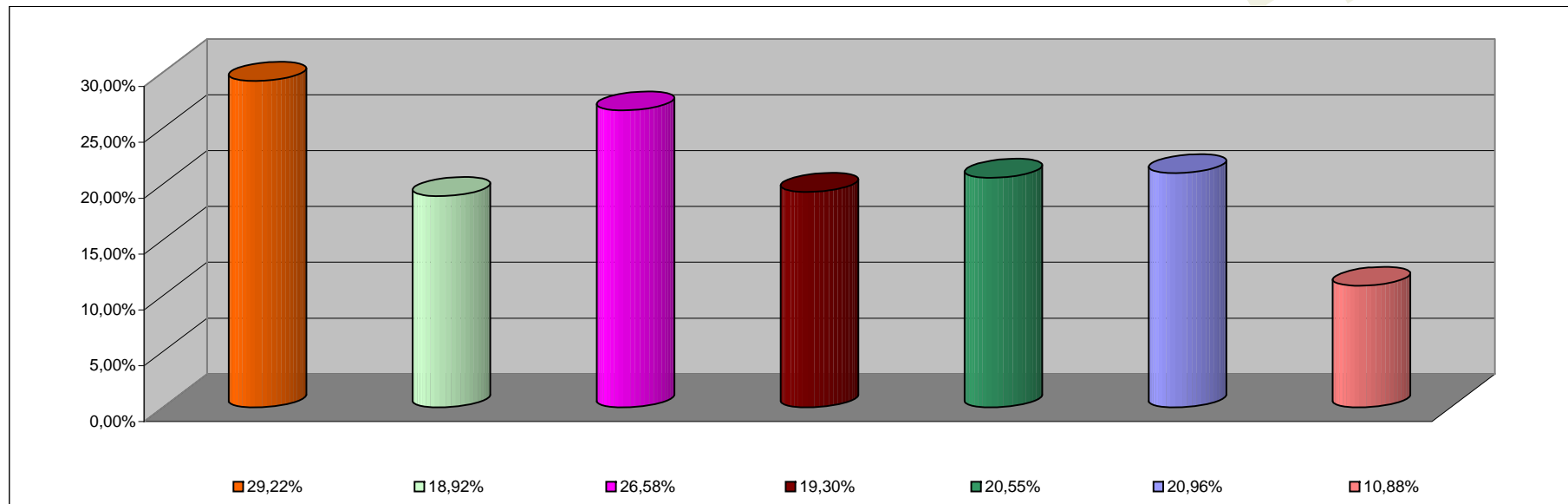

<b>INCISO</b>	<b>PORCENTAJE DE EJECUCION</b>
1 - GASTOS EN PERSONAL	29,22%
2 - BIENES DE CONSUMO	18,92%
3 - SERVICIOS NO PERSONALES	26,58%
4 - BIENES DE USO	19,30%
5 - TRANSFERENCIAS	20,55%
6 - ACTIVOS FINANCIEROS	20,96%
7 - SERV. DE LA DEUDA D.O.P.	10,88%

**INFORMACION SOBRE EL ESTADO DE EJECUCION PRESUPUESTARIA DE GASTOS  
- AL 30/04/2005 -**

**ADMINISTRACION CENTRAL**

<b>OBJETO DE GASTO</b>	<b>CREDITO VIGENTE EJERCICIO 2005 (1)</b>	<b>COMPROMETIDO ACTUAL (2)</b>	<b>DEVENGADO ACTUAL (3)</b>	<b>DIFERENCIA CREDITO - DEVENGADO (4=1-3)</b>	<b>PORCENTAJE EN EJECUCION (5=3/1)</b>
1 - GASTOS EN PERSONAL	380.438.157,35	111.115.813,22	110.965.110,97	269.473.046,38	29,17%
2 - BIENES DE CONSUMO	46.025.105,33	7.491.797,18	7.114.760,28	38.910.345,05	15,46%
3 - SERVICIOS NO PERSONALES	41.701.664,55	8.521.354,45	7.238.137,02	34.463.527,53	17,36%
4 - BIENES DE USO	99.949.330,09	10.777.848,39	8.979.197,97	90.970.132,12	8,98%
5 - TRANSFERENCIAS	250.144.977,23	54.083.906,87	51.552.424,24	198.592.552,99	20,61%
6 - ACTIVOS FINANCIEROS	14.944.855,03	338.342,28	338.342,28	14.606.512,75	2,26%
7 - SERVICIOS DE LA DEUDA Y D.O.P	27.864.216,00	3.030.861,55	3.030.861,55	24.833.354,45	10,88%
<b>TOTAL</b>	<b>861.068.305,58</b>	<b>195.359.923,94</b>	<b>189.218.834,31</b>	<b>671.849.471,27</b>	<b>21,97%</b>

**ADMINISTRACION CENTRAL**  
**ESTADO DE EJECUCION PRESUPUESTARIA DE GASTOS**  
**PORCENTAJE DE EJECUCION DEL GASTO POR INCISO**  
**- AL 30/04/2005 -**

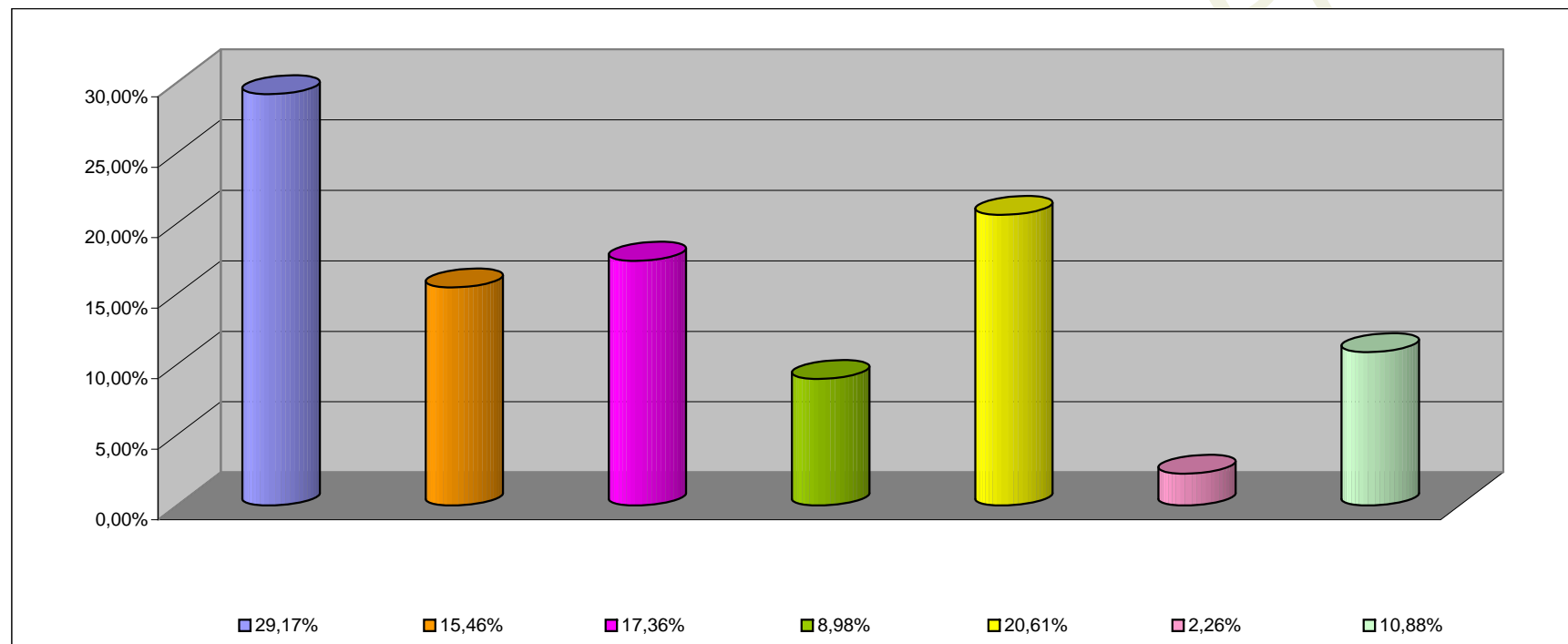

<b>INCISO</b>	<b>PORCENTAJE DE EJECUCION (%)</b>
1 - GASTOS EN PERSONAL	29,17%
2 - BIENES DE CONSUMO	15,46%
3 - SERVICIOS NO PERSONALES	17,36%
4 - BIENES DE USO	8,98%
5 - TRANSFERENCIAS	20,61%
6 - ACTIVOS FINANCIEROS	2,26%
7 - SERV. DE LA DEUDA D.O.P.	10,88%

**INFORMACION SOBRE EL ESTADO DE EJECUCION PRESUPUESTARIA DE GASTOS  
- AL 30/04/2005 -**

**ORGANISMOS DESCENTRALIZADOS**

<b>OBJETO DE GASTO</b>	<b>CREDITO VIGENTE EJERCICIO 2005 (1)</b>	<b>COMPROMETIDO ACTUAL (2)</b>	<b>DEVENGADO ACTUAL (3)</b>	<b>DIFERENCIA CREDITO - DEVENGADO (4=1-3)</b>	<b>PORCENTAJE EN EJECUCION (5=3/1)</b>
1 - GASTOS EN PERSONAL	34.787.844,00	10.143.585,12	10.143.039,75	24.644.804,25	29,16%
2 - BIENES DE CONSUMO	13.008.802,46	2.937.474,58	2.336.679,49	10.672.122,97	17,96%
3 - SERVICIOS NO PERSONALES	45.608.724,82	11.612.696,81	10.956.733,83	34.651.990,99	24,02%
4 - BIENES DE USO	63.924.745,17	22.707.578,47	22.700.462,40	41.224.282,77	35,51%
5 - TRANSFERENCIAS	879.000,00	45.763,80	45.763,80	833.236,20	5,21%
6 - ACTIVOS FINANCIEROS	15.162.675,00	5.973.662,87	5.973.662,87	9.189.012,13	39,40%
<b>TOTAL</b>	<b>173.371.791,45</b>	<b>53.420.761,65</b>	<b>52.156.342,14</b>	<b>121.215.449,31</b>	<b>30,08%</b>

**ORGANISMOS DESCENTRALIZADOS  
ESTADO DE EJECUCION PRESUPUESTARIA DE GASTOS  
PORCENTAJE DE EJECUCION DEL GASTO POR INCISO  
- AL 30/04/2005 -**

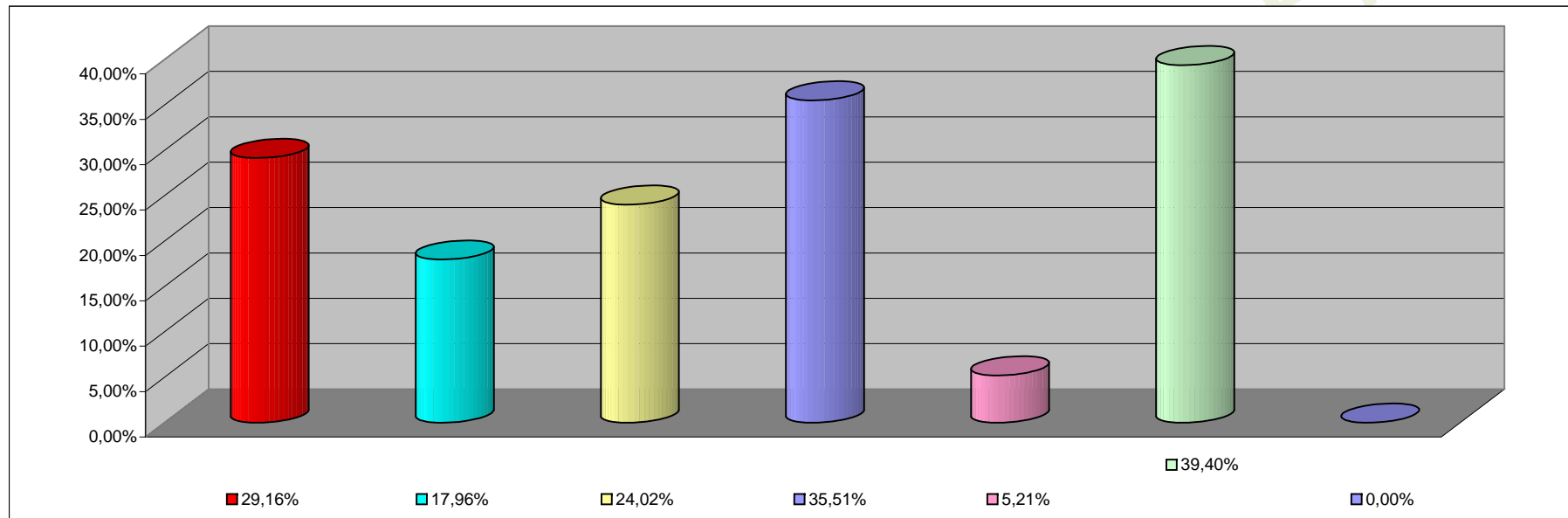

<b>INCISO</b>	<b>PORCENTAJE DE EJECUCION</b>
1 - GASTOS EN PERSONAL	29,16%
2 - BIENES DE CONSUMO	17,96%
3 - SERVICIOS NO PERSONALES	24,02%
4 - BIENES DE USO	35,51%
5 - TRANSFERENCIAS	5,21%
6 - ACTIVOS FINANCIEROS	39,40%
7 - SERV. DE LA DEUDA D. O. P.	0,00%

**INFORMACION SOBRE EL ESTADO DE EJECUCION PRESUPUESTARIA DE GASTOS**  
**- AL 30/04/2005 -**

**EMPRESAS DEL ESTADO**

<b>OBJETO DE GASTO</b>	<b>CREDITO VIGENTE EJERCICIO 2002 (1)</b>	<b>COMPROMETIDO ACTUAL (2)</b>	<b>DEVENGADO ACTUAL (3)</b>	<b>DIFERENCIA CREDITO - DEVENGADO (4=1-3)</b>	<b>PORCENTAJE EN EJECUCION (5=3/1)</b>
<b>TOTAL</b>	<b>0,00</b>	<b>0,00</b>	<b>0,00</b>	<b>0,00</b>	<b>0,00%</b>

**EMPRESAS DEL ESTADO**  
**ESTADO DE EJECUCION PRESUPUESTARIA DE GASTOS**  
**PORCENTAJE DE EJECUCION DEL GASTO POR INCISO**  
**- AL 30/04/2005 -**

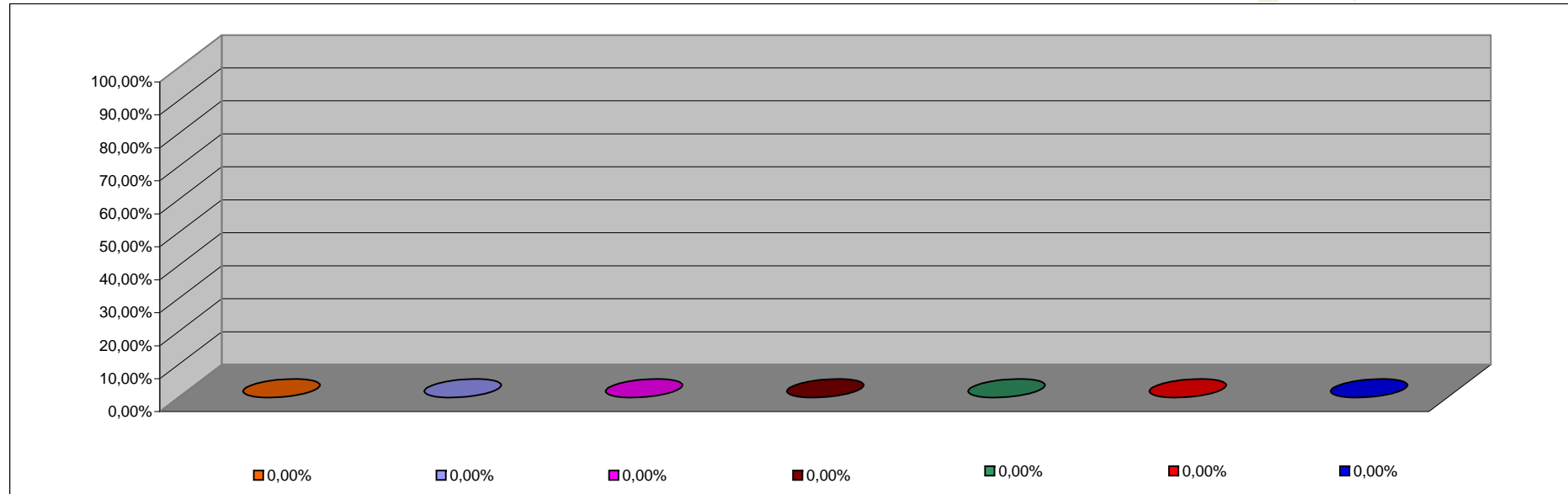

<b>INCISO</b>	<b>PORCENTAJE DE EJECUCION</b>
1 - GASTOS EN PERSONAL	0,00%
2 - BIENES DE CONSUMO	0,00%
3 - SERVICIOS NO PERSONALES	0,00%
4 - BIENES DE USO	0,00%
5 - TRANSFERENCIAS	0,00%
6 - ACTIVOS FINANCIEROS	0,00%
7 - SERV. DE LA DEUDA D.O.P.	0,00%



**INFORMACION SOBRE EL ESTADO DE EJECUCION PRESUPUESTARIA DE GASTOS**

**- AL 30/04/2005 -**

**INSTITUCIONES DE LA SEGURIDAD SOCIAL**

<b>OBJETO DE GASTO</b>	<b>CREDITO VIGENTE EJERCICIO 2005 (1)</b>	<b>COMPROMETIDO ACTUAL (2)</b>	<b>DEVENGADO ACTUAL (3)</b>	<b>DIFERENCIA CREDITO - DEVENGADO (4=1-3)</b>	<b>PORCENTAJE EN EJECUCION (5=3/1)</b>
1 - GASTOS EN PERSONAL	4.115.294,00	1.425.188,30	1.425.188,30	2.690.105,70	34,63%
2 - BIENES DE CONSUMO	13.005.546,00	4.178.047,63	4.178.047,63	8.827.498,37	32,13%
3 - SERVICIOS NO PERSONALES	39.148.259,00	15.420.424,71	15.420.424,71	23.727.834,29	39,39%
4 - BIENES DE USO	390.000,00	15.507,00	15.507,00	374.493,00	3,98%
5 - TRANSFERENCIAS	126.000,00	13.176,16	13.176,16	112.823,84	10,46%
<b>TOTAL</b>	<b>56.785.099,00</b>	<b>21.052.343,80</b>	<b>21.052.343,80</b>	<b>35.732.755,20</b>	<b>37,07%</b>

**INSTITUCIONES DE LA SEGURIDAD SOCIAL  
ESTADO DE EJECUCION PRESUPUESTARIA DE GASTOS  
PORCENTAJE DE EJECUCION DEL GASTO POR INCISO  
- AL 30/04/2005 -**

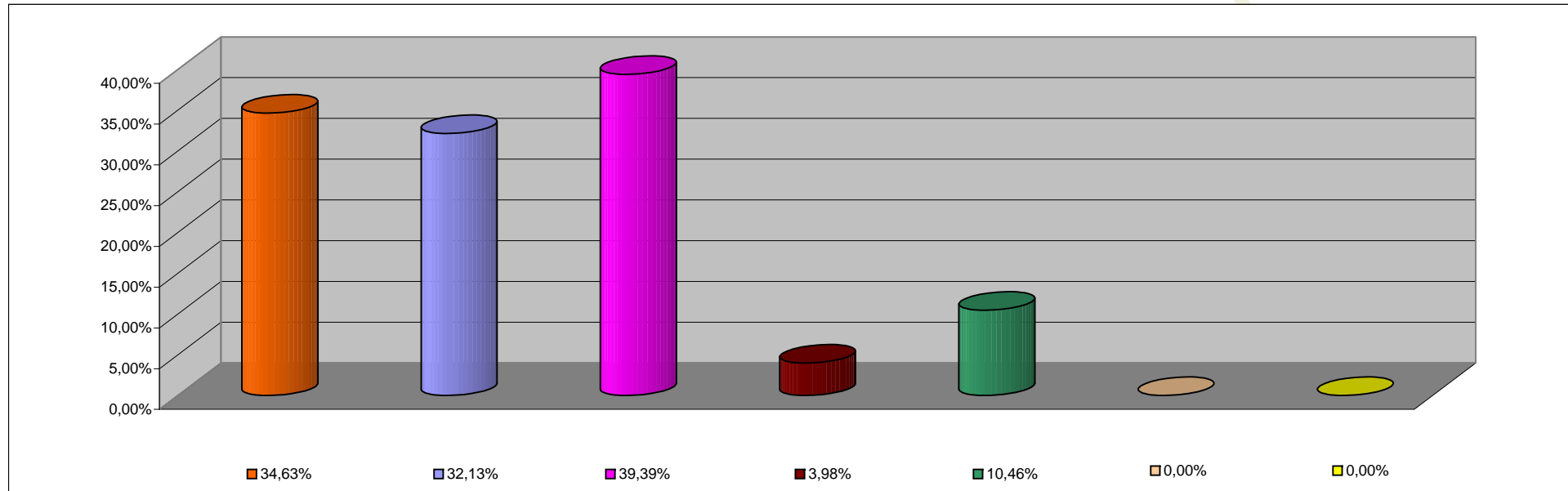

<b>INCISO</b>	<b>PORCENTAJE DE EJECUCION</b>
1 - GASTOS EN PERSONAL	34,63%
2 - BIENES DE CONSUMO	32,13%
3 - SERVICIOS NO PERSONALES	39,39%
4 - BIENES DE USO	3,98%
5 - TRANSFERENCIAS	10,46%
6 - ACTIVOS FINANCIEROS	0,00%
7 - SERV. DE LA DEUDA D.O.P.	0,00%