

**INFORMACION SOBRE EL ESTADO DE EJECUCION PRESUPUESTARIA DE GASTOS  
- AL 30/09/2014 -**

**SECTOR PUBLICO PROVINCIAL NO FINANCIERO**

<b>OBJETO DE GASTO</b>	<b>CREDITO VIGENTE EJERCICIO 2014 (1)</b>	<b>COMPROMETIDO ACTUAL (2)</b>	<b>DEVENGADO ACTUAL (3)</b>	<b>DIFERENCIA CREDITO - DEVENGADO (4=1-3)</b>	<b>PORCENTAJE EN EJECUCION (5=3/1)</b>
1 - GASTOS EN PERSONAL	4.925.527.986,63	4.118.450.920,64	4.117.021.231,40	808.506.755,23	83,59%
2 - BIENES DE CONSUMO	708.033.075,34	339.625.055,24	326.597.027,95	381.436.047,39	46,13%
3 - SERVICIOS NO PERSONALES	1.378.050.925,32	856.019.800,97	838.604.203,85	539.446.721,47	60,85%
4 - BIENES DE USO	2.024.538.791,36	420.040.432,70	411.955.891,60	1.612.582.899,76	20,35%
5 - TRANSFERENCIAS	3.626.750.745,29	2.530.576.792,17	2.520.547.234,42	1.106.203.510,87	69,50%
6 - ACTIVOS FINANCIEROS	165.816.086,05	70.208.575,29	70.208.575,29	95.607.510,76	42,34%
7 - SERVICIOS DE LA DEUDA Y D.O.P.	106.034.224,37	0,00	0,00	106.034.224,37	0,00%
<b>TOTAL</b>	<b>12.934.751.834,36</b>	<b>8.334.921.577,01</b>	<b>8.284.934.164,51</b>	<b>4.649.817.669,85</b>	<b>64,05%</b>

**SECTOR PUBLICO PROVINCIAL NO FINANCIERO  
ESTADO DE EJECUCION PRESUPUESTARIA DE GASTOS  
PORCENTAJE DE EJECUCION DEL GASTO POR INCISO  
- AL 30/09/2014 -**

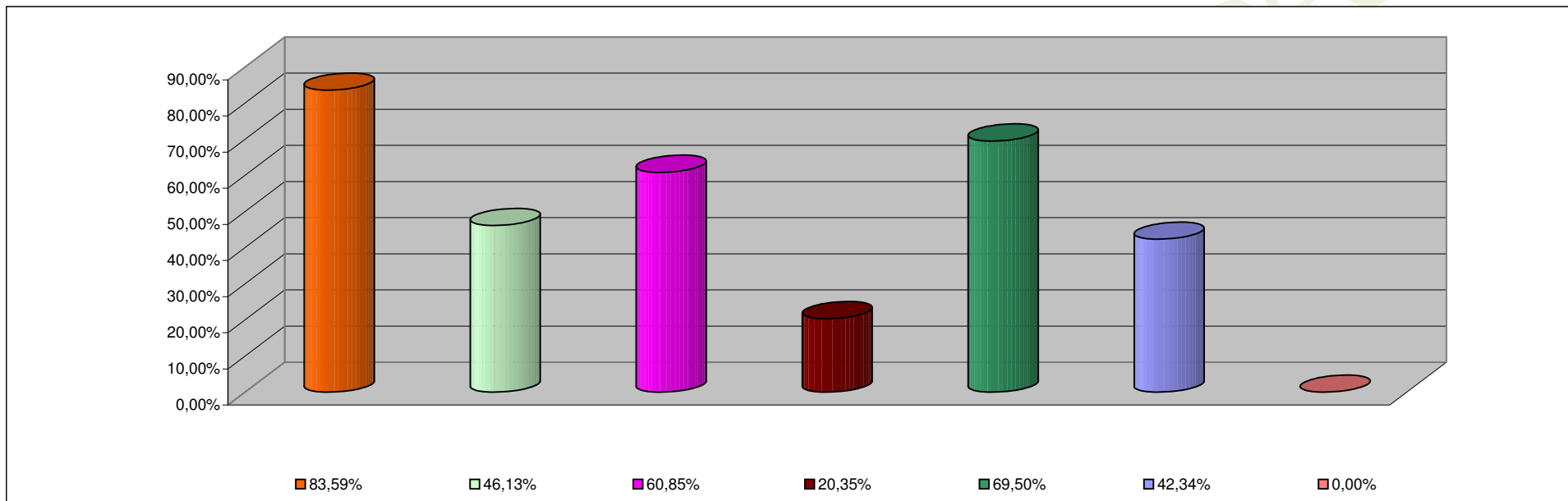

<b>INCISO</b>	<b>PORCENTAJE DE EJECUCION</b>
1 - GASTOS EN PERSONAL	83,59%
2 - BIENES DE CONSUMO	46,13%
3 - SERVICIOS NO PERSONALES	60,85%
4 - BIENES DE USO	20,35%
5 - TRANSFERENCIAS	69,50%
6 - ACTIVOS FINANCIEROS	42,34%
7 - SERV. DE LA DEUDA D.O.P.	0,00%

**INFORMACION SOBRE EL ESTADO DE EJECUCION PRESUPUESTARIA DE GASTOS  
- AL 30/09/2014 -**

**ADMINISTRACION CENTRAL**

<b>OBJETO DE GASTO</b>	<b>CREDITO VIGENTE EJERCICIO 2014 (1)</b>	<b>COMPROMETIDO ACTUAL (2)</b>	<b>DEVENGADO ACTUAL (3)</b>	<b>DIFERENCIA CREDITO - DEVENGADO (4=1-3)</b>	<b>PORCENTAJE EN EJECUCION (5=3/1)</b>
1 - GASTOS EN PERSONAL	4.514.901.110,63	3.811.672.796,72	3.810.243.107,48	704.658.003,15	84,39%
2 - BIENES DE CONSUMO	444.526.396,16	163.516.291,59	155.873.209,34	288.653.186,82	35,07%
3 - SERVICIOS NO PERSONALES	475.911.816,49	207.944.069,19	192.264.010,15	283.647.806,34	40,40%
4 - BIENES DE USO	1.348.144.211,12	154.794.146,86	147.649.561,97	1.200.494.649,15	10,95%
5 - TRANSFERENCIAS	3.363.260.659,47	2.359.974.060,13	2.349.949.085,71	1.013.311.573,76	69,87%
6 - ACTIVOS FINANCIEROS	47.229.886,05	8.204.824,75	8.204.824,75	39.025.061,30	17,37%
7 - SERVICIOS DE LA DEUDA Y D.O.P	106.034.224,37	0,00	0,00	106.034.224,37	0,00%
<b>TOTAL</b>	<b>10.300.008.304,29</b>	<b>6.706.106.189,24</b>	<b>6.664.183.799,40</b>	<b>3.635.824.504,89</b>	<b>64,70%</b>

**ADMINISTRACION CENTRAL**  
**ESTADO DE EJECUCION PRESUPUESTARIA DE GASTOS**  
**PORCENTAJE DE EJECUCION DEL GASTO POR INCISO**  
**- AL 30/09/2014 -**

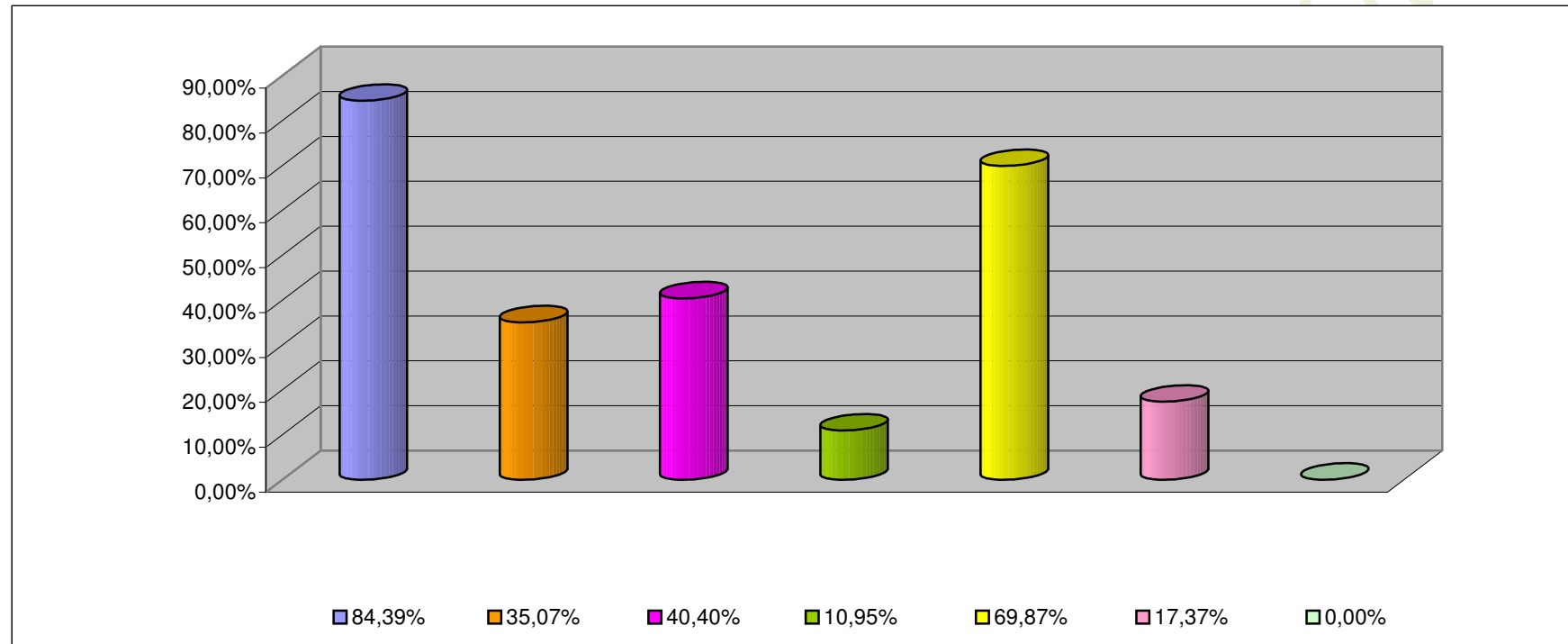

<b>INCISO</b>	<b>PORCENTAJE DE EJECUCION (%)</b>
1 - GASTOS EN PERSONAL	84,39%
2 - BIENES DE CONSUMO	35,07%
3 - SERVICIOS NO PERSONALES	40,40%
4 - BIENES DE USO	10,95%
5 - TRANSFERENCIAS	69,87%
6 - ACTIVOS FINANCIEROS	17,37%
7 - SERV. DE LA DEUDA D.O.P.	0,00%

**INFORMACION SOBRE EL ESTADO DE EJECUCION PRESUPUESTARIA DE GASTOS  
- AL 30/09/2014 -**

**ORGANISMOS DESCENTRALIZADOS**

<b>OBJETO DE GASTO</b>	<b>CREDITO VIGENTE EJERCICIO 2014 (1)</b>	<b>COMPROMETIDO ACTUAL (2)</b>	<b>DEVENGADO ACTUAL (3)</b>	<b>DIFERENCIA CREDITO - DEVENGADO (4=1-3)</b>	<b>PORCENTAJE EN EJECUCION (5=3/1)</b>
1 - GASTOS EN PERSONAL	350.461.302,00	265.045.025,94	265.045.025,94	85.416.276,06	75,63%
2 - BIENES DE CONSUMO	72.211.959,18	33.693.841,49	28.344.796,45	43.867.162,73	39,25%
3 - SERVICIOS NO PERSONALES	391.549.844,41	228.676.116,51	226.991.540,43	164.558.303,98	57,97%
4 - BIENES DE USO	674.261.781,24	264.313.218,79	263.373.262,58	410.888.518,66	39,06%
5 - TRANSFERENCIAS	263.470.085,82	170.602.732,04	170.598.148,71	92.871.937,11	64,75%
6 - ACTIVOS FINANCIEROS	118.586.200,00	62.003.750,54	62.003.750,54	56.582.449,46	52,29%
<b>TOTAL</b>	<b>1.870.541.172,65</b>	<b>1.024.334.685,31</b>	<b>1.016.356.524,65</b>	<b>854.184.648,00</b>	<b>54,33%</b>

**ORGANISMOS DESCENTRALIZADOS**  
**ESTADO DE EJECUCION PRESUPUESTARIA DE GASTOS**  
**PORCENTAJE DE EJECUCION DEL GASTO POR INCISO**  
**- AL 30/09/2014 -**

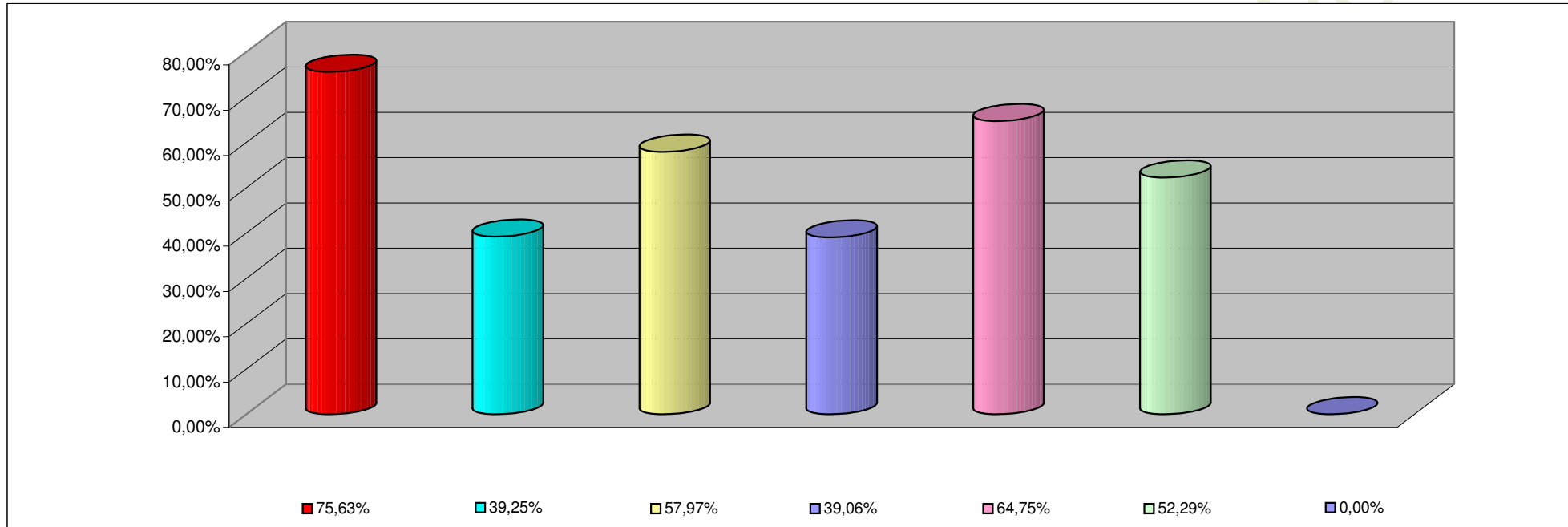

<b>INCISO</b>	<b>PORCENTAJE DE EJECUCION</b>
1 - GASTOS EN PERSONAL	75,63%
2 - BIENES DE CONSUMO	39,25%
3 - SERVICIOS NO PERSONALES	57,97%
4 - BIENES DE USO	39,06%
5 - TRANSFERENCIAS	64,75%
6 - ACTIVOS FINANCIEROS	52,29%
7- SERV. DE LA DEUDA D. O. P.	0,00%

**INFORMACION SOBRE EL ESTADO DE EJECUCION PRESUPUESTARIA DE GASTOS  
- AL 30/09/2014 -**

**INSTITUCIONES DE LA SEGURIDAD SOCIAL**

<b>OBJETO DE GASTO</b>	<b>CREDITO VIGENTE EJERCICIO 2014 (1)</b>	<b>COMPROMETIDO ACTUAL (2)</b>	<b>DEVENGADO ACTUAL (3)</b>	<b>DIFERENCIA CREDITO - DEVENGADO (4=1-3)</b>	<b>PORCENTAJE EN EJECUCION (5=3/1)</b>
1 - GASTOS EN PERSONAL	60.165.574,00	41.733.097,98	41.733.097,98	18.432.476,02	69,36%
2 - BIENES DE CONSUMO	191.294.720,00	142.414.922,16	142.379.022,16	48.915.697,84	74,43%
3 - SERVICIOS NO PERSONALES	510.589.264,42	419.399.615,27	419.348.653,27	91.240.611,15	82,13%
4 - BIENES DE USO	2.132.799,00	933.067,05	933.067,05	1.199.731,95	43,75%
5 - TRANSFERENCIAS	20.000,00	0,00	0,00	20.000,00	0,00%
<b>TOTAL</b>	<b>764.202.357,42</b>	<b>604.480.702,46</b>	<b>604.393.840,46</b>	<b>159.808.516,96</b>	<b>79,09%</b>

**INSTITUCIONES DE LA SEGURIDAD SOCIAL  
ESTADO DE EJECUCION PRESUPUESTARIA DE GASTOS  
PORCENTAJE DE EJECUCION DEL GASTO POR INCISO  
- AL 30/09/2014 -**

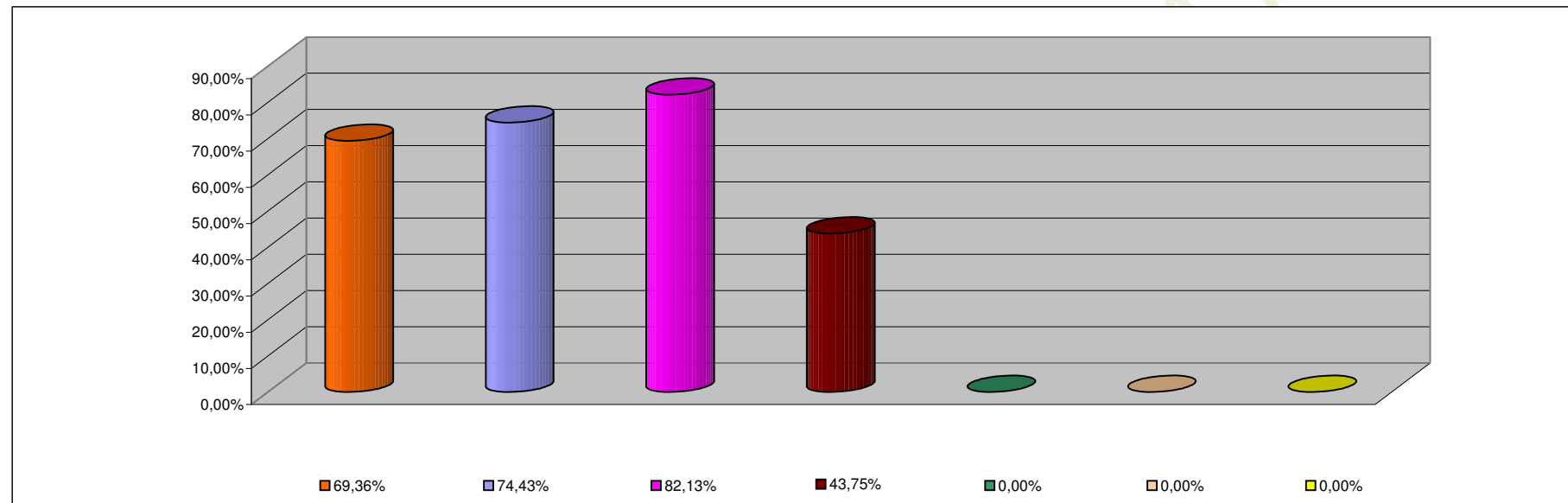

<b>INCISO</b>	<b>PORCENTAJE DE EJECUCION</b>
1 - GASTOS EN PERSONAL	69,36%
2 - BIENES DE CONSUMO	74,43%
3 - SERVICIOS NO PERSONALES	82,13%
4 - BIENES DE USO	43,75%
5 - TRANSFERENCIAS	0,00%
6 - ACTIVOS FINANCIEROS	0,00%
7 - SERV. DE LA DEUDA D.O.P.	0,00%