

**INFORMACION SOBRE EL ESTADO DE EJECUCION PRESUPUESTARIA DE GASTOS
- AL 31/10/2006 -**

SECTOR PUBLICO PROVINCIAL NO FINANCIERO

OBJETO DE GASTO	CREDITO VIGENTE EJERCICIO 2006 (1)	COMPROMETIDO ACTUAL (2)	DEVENGADO ACTUAL (3)	DIFERENCIA CREDITO - DEVENGADO (4=1-3)	PORCENTAJE EN EJECUCION (5=3/1)
1 - GASTOS EN PERSONAL	682.955.717,53	530.661.554,17	530.658.437,28	152.297.280,25	77,70%
2 - BIENES DE CONSUMO	104.952.014,44	50.554.571,50	48.853.446,54	56.098.567,90	46,55%
3 - SERVICIOS NO PERSONALES	202.191.735,34	133.118.026,36	131.738.483,54	70.453.251,80	65,16%
4 - BIENES DE USO	378.236.304,36	137.282.315,04	135.116.451,11	243.119.853,25	35,72%
5 - TRANSFERENCIAS	458.625.343,68	363.446.998,84	361.323.510,88	97.301.832,80	78,78%
6 - ACTIVOS FINANCIEROS	39.628.794,35	25.834.776,08	25.770.776,08	13.858.018,27	65,03%
7 - SERVICIOS DE LA DEUDA Y D.O.P.	58.722.085,00	47.094.228,15	47.094.228,15	11.627.856,85	80,20%
TOTAL	1.925.311.994,70	1.287.992.470,14	1.280.555.333,58	644.756.661,12	66,51%

**SECTOR PUBLICO PROVINCIAL NO FINANCIERO
ESTADO DE EJECUCION PRESUPUESTARIA DE GASTOS
PORCENTAJE DE EJECUCION DEL GASTO POR INCISO
- AL 31/10/2006 -**

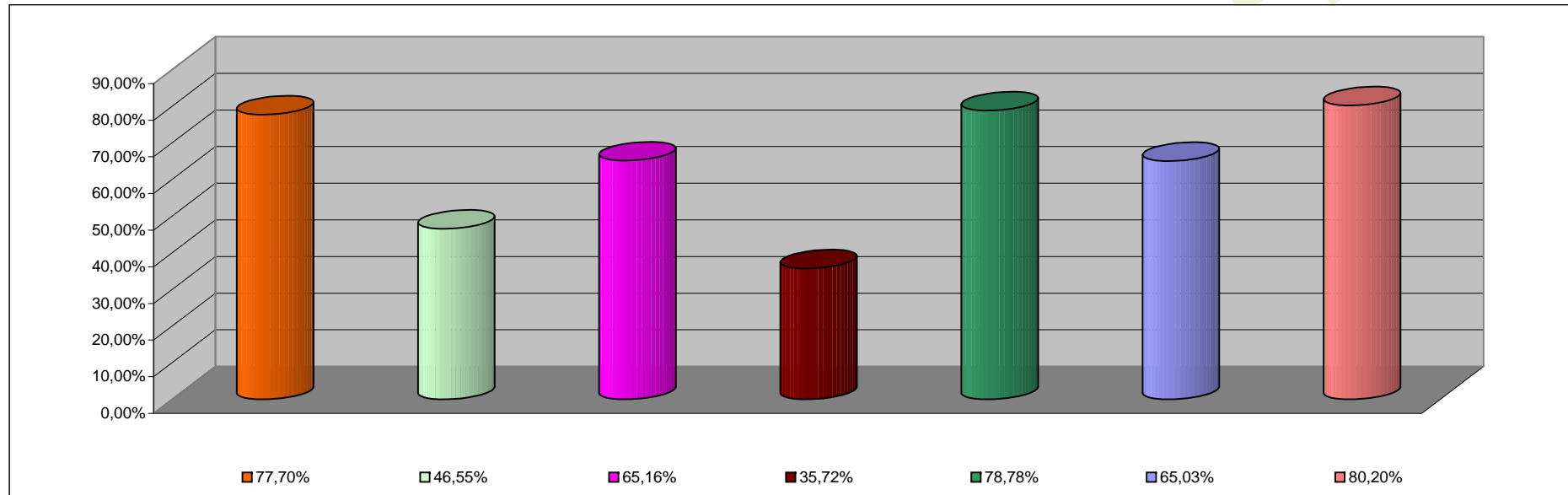

INCISO	PORCENTAJE DE EJECUCION
1 - GASTOS EN PERSONAL	77,70%
2 - BIENES DE CONSUMO	46,55%
3 - SERVICIOS NO PERSONALES	65,16%
4 - BIENES DE USO	35,72%
5 - TRANSFERENCIAS	78,78%
6 - ACTIVOS FINANCIEROS	65,03%
7 - SERV. DE LA DEUDA D.O.P.	80,20%

**INFORMACION SOBRE EL ESTADO DE EJECUCION PRESUPUESTARIA DE GASTOS
- AL 31/10/2006 -**

ADMINISTRACION CENTRAL

OBJETO DE GASTO	CREDITO VIGENTE EJERCICIO 2006 (1)	COMPROMETIDO ACTUAL (2)	DEVENGADO ACTUAL (3)	DIFERENCIA CREDITO - DEVENGADO (4=1-3)	PORCENTAJE EN EJECUCION (5=3/1)
1 - GASTOS EN PERSONAL	620.951.108,20	486.128.041,18	486.124.924,29	134.826.183,91	78,29%
2 - BIENES DE CONSUMO	59.414.089,78	28.793.881,03	27.293.121,01	32.120.968,77	45,94%
3 - SERVICIOS NO PERSONALES	68.378.015,73	36.035.045,12	34.774.682,57	33.603.333,16	50,86%
4 - BIENES DE USO	189.884.666,28	52.924.320,70	50.850.694,38	139.033.971,90	26,78%
5 - TRANSFERENCIAS	454.571.437,86	363.183.491,51	361.060.003,55	93.511.434,31	79,43%
6 - ACTIVOS FINANCIEROS	13.862.564,24	5.247.382,38	5.247.382,38	8.615.181,86	37,85%
7 - SERVICIOS DE LA DEUDA Y D.O.P	58.722.085,00	47.094.228,15	47.094.228,15	11.627.856,85	80,20%
TOTAL	1.465.783.967,09	1.019.406.390,07	1.012.445.036,33	453.338.930,76	69,07%

ADMINISTRACION CENTRAL
ESTADO DE EJECUCION PRESUPUESTARIA DE GASTOS
PORCENTAJE DE EJECUCION DEL GASTO POR INCISO
- AL 31/10/2006 -

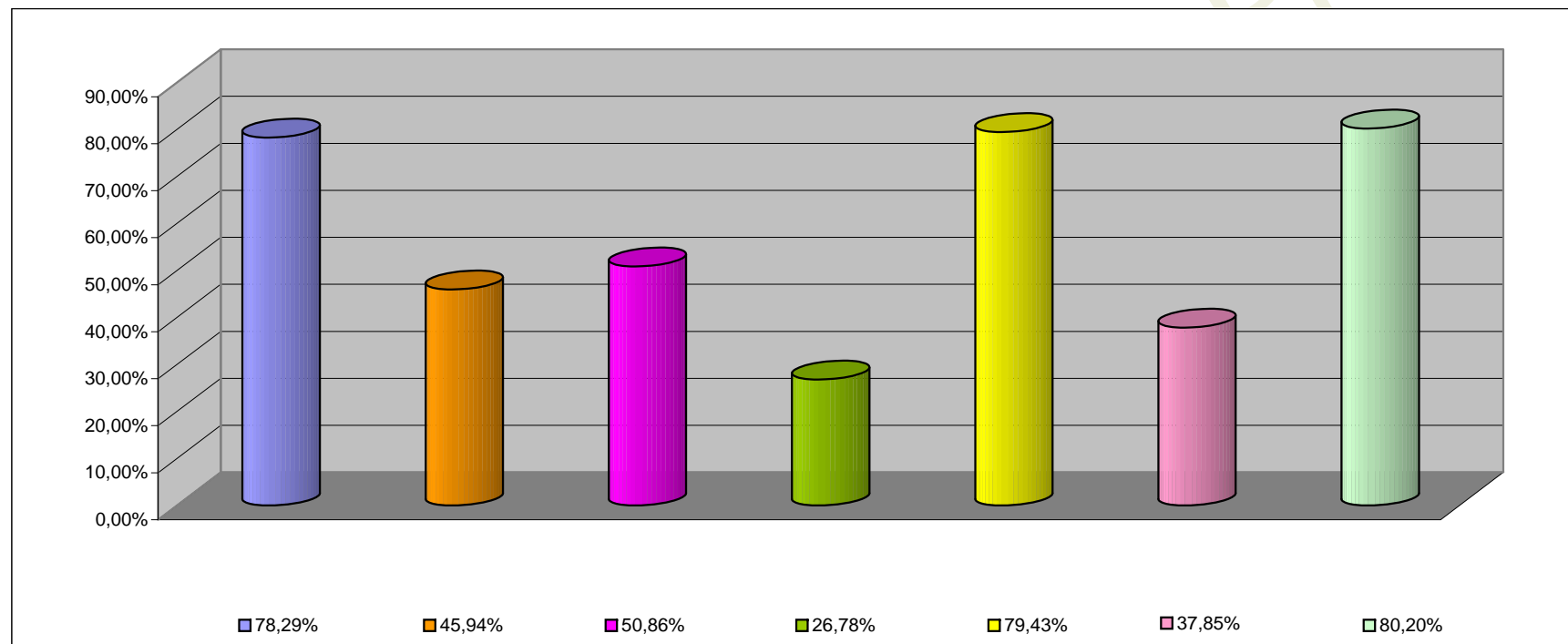

INCISO	PORCENTAJE DE EJECUCION (%)
1 - GASTOS EN PERSONAL	78,29%
2 - BIENES DE CONSUMO	45,94%
3 - SERVICIOS NO PERSONALES	50,86%
4 - BIENES DE USO	26,78%
5 - TRANSFERENCIAS	79,43%
6 - ACTIVOS FINANCIEROS	37,85%
7 - SERV. DE LA DEUDA D.O.P.	80,20%

**INFORMACION SOBRE EL ESTADO DE EJECUCION PRESUPUESTARIA DE GASTOS
- AL 31/10/2006 -**

ORGANISMOS DESCENTRALIZADOS

OBJETO DE GASTO	CREDITO VIGENTE EJERCICIO 2006 (1)	COMPROMETIDO ACTUAL (2)	DEVENGADO ACTUAL (3)	DIFERENCIA CREDITO - DEVENGADO (4=1-3)	PORCENTAJE EN EJECUCION (5=3/1)
1 - GASTOS EN PERSONAL	54.649.064,75	39.248.985,17	39.248.985,17	15.400.079,58	71,82%
2 - BIENES DE CONSUMO	22.209.874,66	7.474.473,02	7.274.108,08	14.935.766,58	32,75%
3 - SERVICIOS NO PERSONALES	71.031.966,61	46.397.963,02	46.278.782,75	24.753.183,86	65,15%
4 - BIENES DE USO	187.453.638,08	84.127.581,05	84.035.343,44	103.418.294,64	44,83%
5 - TRANSFERENCIAS	3.951.769,40	203.649,17	203.649,17	3.748.120,23	5,15%
6 - ACTIVOS FINANCIEROS	25.766.230,11	20.587.393,70	20.523.393,70	5.242.836,41	79,65%
TOTAL	365.062.543,61	198.040.045,13	197.564.262,31	167.498.281,30	54,12%

**ORGANISMOS DESCENTRALIZADOS
ESTADO DE EJECUCION PRESUPUESTARIA DE GASTOS
PORCENTAJE DE EJECUCION DEL GASTO POR INCISO
- AL 31/10/2006 -**

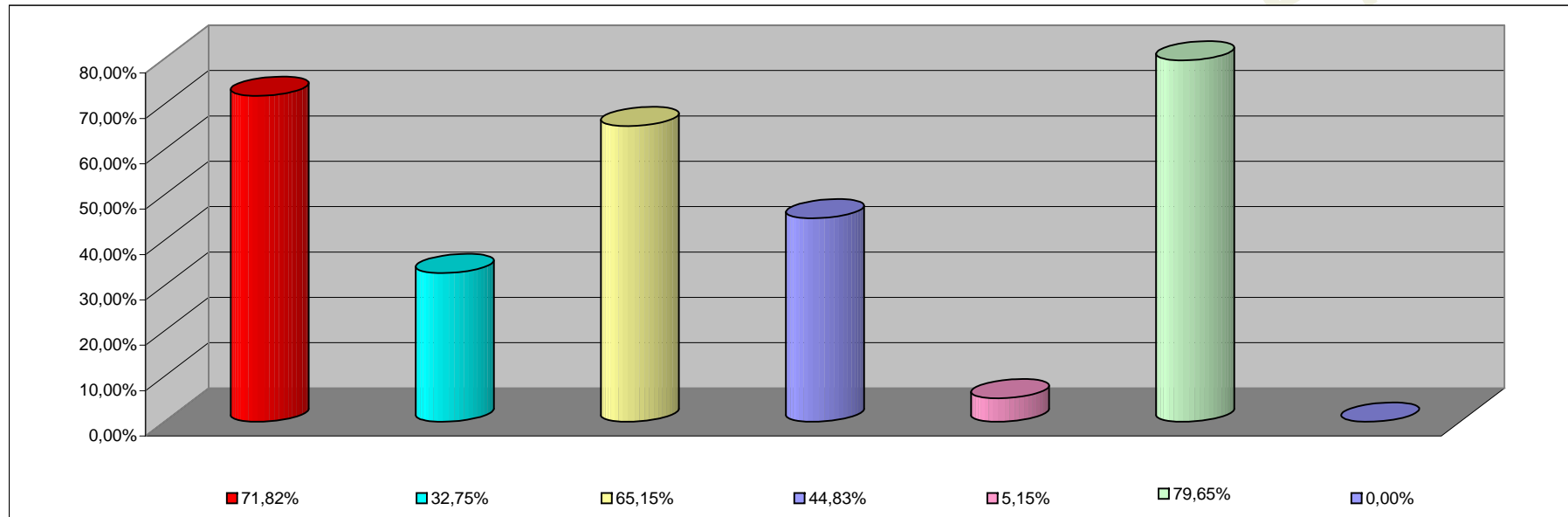

INCISO	PORCENTAJE DE EJECUCION
1 - GASTOS EN PERSONAL	71,82%
2 - BIENES DE CONSUMO	32,75%
3 - SERVICIOS NO PERSONALES	65,15%
4 - BIENES DE USO	44,83%
5 - TRANSFERENCIAS	5,15%
6 - ACTIVOS FINANCIEROS	79,65%
7 - SERV. DE LA DEUDA D. O. P.	0,00%

INFORMACION SOBRE EL ESTADO DE EJECUCION PRESUPUESTARIA DE GASTOS
- AL 31/10/2006 -

EMPRESAS DEL ESTADO

OBJETO DE GASTO	CREDITO VIGENTE EJERCICIO 2002 (1)	COMPROMETIDO ACTUAL (2)	DEVENGADO ACTUAL (3)	DIFERENCIA CREDITO - DEVENGADO (4=1-3)	PORCENTAJE EN EJECUCION (5=3/1)
TOTAL	0,00	0,00	0,00	0,00	0,00%

EMPRESAS DEL ESTADO
ESTADO DE EJECUCION PRESUPUESTARIA DE GASTOS
PORCENTAJE DE EJECUCION DEL GASTO POR INCISO
- AL 31/10/2006 -

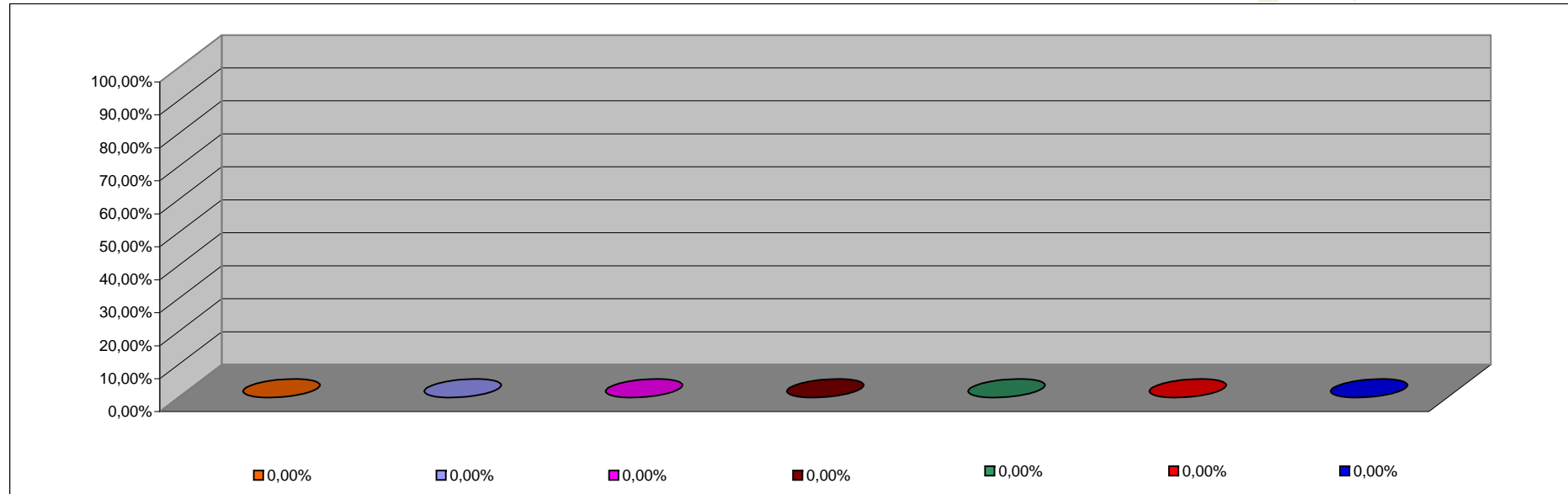

INCISO	PORCENTAJE DE EJECUCION
1 - GASTOS EN PERSONAL	0,00%
2 - BIENES DE CONSUMO	0,00%
3 - SERVICIOS NO PERSONALES	0,00%
4 - BIENES DE USO	0,00%
5 - TRANSFERENCIAS	0,00%
6 - ACTIVOS FINANCIEROS	0,00%
7 - SERV. DE LA DEUDA D.O.P.	0,00%

**INFORMACION SOBRE EL ESTADO DE EJECUCION PRESUPUESTARIA DE GASTOS
- AL 31/10/2006 -**

INSTITUCIONES DE LA SEGURIDAD SOCIAL

OBJETO DE GASTO	CREDITO VIGENTE EJERCICIO 2006 (1)	COMPROMETIDO ACTUAL (2)	DEVENGADO ACTUAL (3)	DIFERENCIA CREDITO - DEVENGADO (4=1-3)	PORCENTAJE EN EJECUCION (5=3/1)
1 - GASTOS EN PERSONAL	7.355.544,58	5.284.527,82	5.284.527,82	2.071.016,76	71,84%
2 - BIENES DE CONSUMO	23.328.050,00	14.286.217,45	14.286.217,45	9.041.832,55	61,24%
3 - SERVICIOS NO PERSONALES	62.781.753,00	50.685.018,22	50.685.018,22	12.096.734,78	80,73%
4 - BIENES DE USO	898.000,00	230.413,29	230.413,29	667.586,71	25,66%
5 - TRANSFERENCIAS	102.136,42	59.858,16	59.858,16	42.278,26	58,61%
TOTAL	94.465.484,00	70.546.034,94	70.546.034,94	23.919.449,06	74,68%

**INSTITUCIONES DE LA SEGURIDAD SOCIAL
ESTADO DE EJECUCION PRESUPUESTARIA DE GASTOS
PORCENTAJE DE EJECUCION DEL GASTO POR INCISO
- AL 31/10/2006 -**

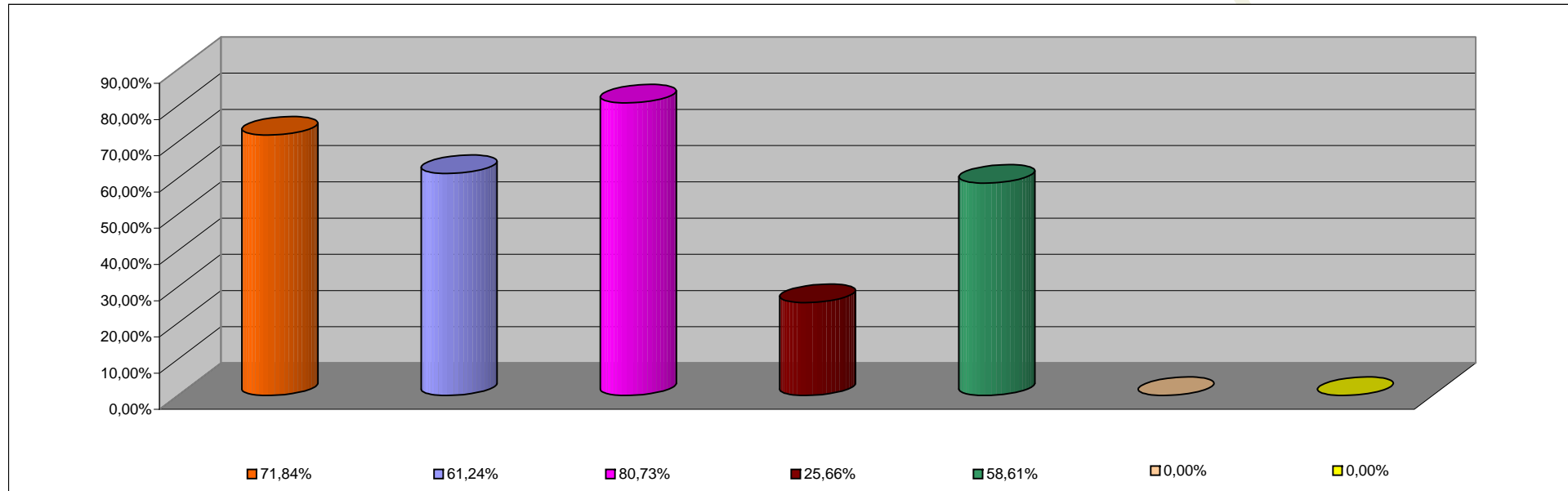

INCISO	PORCENTAJE DE EJECUCION
1 - GASTOS EN PERSONAL	71,84%
2 - BIENES DE CONSUMO	61,24%
3 - SERVICIOS NO PERSONALES	80,73%
4 - BIENES DE USO	25,66%
5 - TRANSFERENCIAS	58,61%
6 - ACTIVOS FINANCIEROS	0,00%
7 - SERV. DE LA DEUDA D.O.P.	0,00%