

**SECTOR PUBLICO PROVINCIAL NO FINANCIERO**  
**ESTADO DE EJECUCION PRESUPUESTARIA DE GASTOS**  
**COMPOSICION DEL GASTO POR JURISDICCION Y POR FINALIDAD**  
**- AL 31/03/2006 -**

<b>Jurisdicción</b>	<b>Finalidad</b>	<b>ADMINISTRACION GUBERNAMENTAL</b>	<b>SERVICIOS DE SEGURIDAD</b>	<b>SERVICIOS SOCIALES</b>	<b>SERVICIOS ECONOMICOS</b>	<b>DEUDA PUBLICA</b>	<b>NO CLASIFICADO</b>	<b>TOTAL</b>	<b>PARTICIPACION PORCENTUAL</b>
02 - PODER JUDICIAL		8.701.955,44	0,00	0,00	0,00	0,00	0,00	<b>8.701.955,44</b>	<b>2,65%</b>
10 - GOBERNACION		2.876.858,68	0,00	1.233.543,88	487.466,41	0,00	0,00	<b>4.597.868,97</b>	<b>1,40%</b>
15- SECRETARIA GENERAL DE LA GOBERNACION		1.010.974,11	0,00	362.857,37	0,00	0,00	0,00	<b>1.373.831,48</b>	<b>0,42%</b>
20 - MINISTERIO DE GOBIERNO Y JUSTICIA		12.800.105,72	16.595.572,73	1.076.842,92	118.701,70	0,00	0,00	<b>30.591.223,07</b>	<b>9,31%</b>
25 - MINISTERIO DE OBRAS Y SERVICIOS PUBLICOS		3.964.599,86	1.481.388,14	2.626.720,73	10.010.576,82	0,00	0,00	<b>18.083.285,55</b>	<b>5,51%</b>
30 - MINISTERIO DE HACIENDA Y FINANZAS		48.802.655,16	0,00	16.898.553,63	366.489,82	17.930.030,53	0,00	<b>83.997.729,14</b>	<b>25,58%</b>
35 - SECRETARIA DE VIVIENDA Y DES. URBANO		0,00	0,00	28.264.876,42	0,00	0,00	0,00	<b>28.264.876,42</b>	<b>8,60%</b>
40 - MINISTERIO DE SALUD		741.641,87	0,00	39.175.520,98	312.377,59	0,00	0,00	<b>40.229.540,44</b>	<b>12,25%</b>
45 - SECRETARIA DE DESARROLLO SOCIAL		3.642.436,90	0,00	6.513.425,90	0,00	0,00	0,00	<b>10.155.862,80</b>	<b>3,09%</b>
50 - MIN.DE EDUCACION, CULTURA, CIENCIA Y TECNOL.		23.562,60	0,00	76.165.817,02	0,00	0,00	0,00	<b>76.189.379,62</b>	<b>23,20%</b>
60 - MINISTERIO DE PRODUCCION Y DESARROLLO		1.700.274,00	0,00	76.102,49	2.452.608,86	0,00	0,00	<b>4.228.985,35</b>	<b>1,29%</b>
70 - SECRETARIA DEL AGUA Y DEL AMBIENTE		589.610,98	0,00	1.823.538,75	2.645.293,17	0,00	0,00	<b>5.058.442,90</b>	<b>1,54%</b>
80 - TRIBUNAL DE CUENTAS		1.275.625,99	0,00	64.848,16	0,00	0,00	0,00	<b>1.340.474,15</b>	<b>0,41%</b>
85 - SECRETARIA DE ESTADO DE MIINERIA		0,00	0,00	0,00	15.588.912,56	0,00	0,00	<b>15.588.912,56</b>	<b>4,75%</b>
<b>TOTAL</b>		<b>86.130.301,31</b>	<b>18.076.960,87</b>	<b>174.282.648,25</b>	<b>31.982.426,93</b>	<b>17.930.030,53</b>	<b>0,00</b>	<b>328.402.367,89</b>	<b>100,00%</b>
<b>PARTICIPACION PORCENTUAL</b>		<b>26,23%</b>	<b>5,50%</b>	<b>53,07%</b>	<b>9,74%</b>	<b>5,46%</b>	<b>0,00%</b>	<b>100,00%</b>	

**SECTOR PUBLICO PROVINCIAL NO FINANCIERO  
ESTADO DE EJECUCION PRESUPUESTARIA DE GASTOS  
COMPOSICION DEL GASTO POR JURISDICCION Y POR FINALIDAD  
- AL 31/03/2006 -**

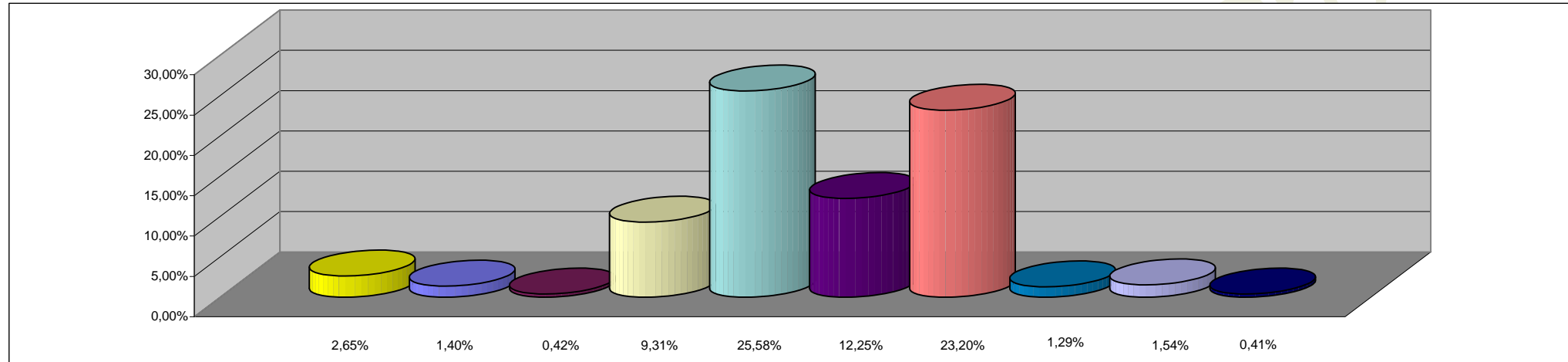

**REFERENCIAS**

<b>JURISDICCION</b>	<b>PORCENTAJE</b>
02 - PODER JUDICIAL	2,65%
10 - GOBERNACION	1,40%
15- SECRETARIA GENERAL DE LA GOBERNACION	0,42%
20 - MINISTERIO DE GOBIERNO Y JUSTICIA	9,31%
25 - MINISTERIO DE OBRAS Y SERVICIOS PUBLICOS	5,51%
30 - MINISTERIO DE HACIENDA Y FINANZAS	25,58%
35 - SECRETARIA DE VIVIENDA Y DES. URBANO	8,60%
40 - MINISTERIO DE SALUD	12,25%
45 - SECRETARIA DE DESARROLLO SOCIAL	3,09%
50 - MIN.DE EDUCACION, CULTURA, CIENCIA Y TECNOL.	23,20%
60 - MINISTERIO DE PRODUCCION Y DESARROLLO	1,29%
70 - SECRETARIA DEL AGUA Y DEL AMBIENTE	1,54%
80 - TRIBUNAL DE CUENTAS	0,41%
85 - SECRETARIA DE ESTADO DE MIINERIA	4,75%
<b>TOTAL DEL PORCENTAJE</b>	<b>100,00%</b>

**SECTOR PUBLICO PROVINCIAL NO FINANCIERO  
ESTADO DE EJECUCION PRESUPUESTARIA DE GASTOS  
COMPOSICION DEL GASTO POR FINALIDAD  
- AL 31/03/2006 -**

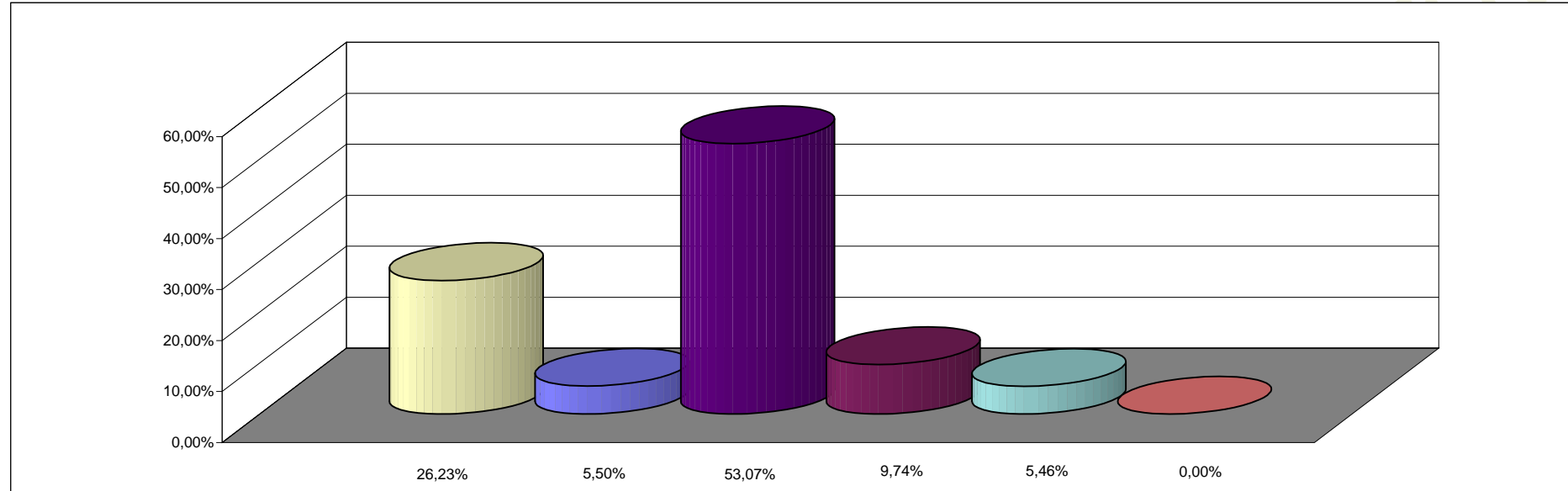

**REFERENCIAS**

<b>FINALIDAD</b>	<b>PORCENTAJE</b>
ADMINISTRACION GUBERNAMENTAL	26,23%
SERVICIOS DE SEGURIDAD	5,50%
SERVICIOS SOCIALES	53,07%
SERVICIOS ECONOMICOS	9,74%
DEUDA PUBLICA	5,46%
NO CLASIFICADO	0,00%
<b>TOTAL DEL PORCENTAJE</b>	<b>100,00%</b>