

SECTOR PUBLICO PROVINCIAL NO FINANCIERO
ESTADO DE EJECUCION PRESUPUESTARIA DE GASTOS
COMPOSICION DEL GASTO POR JURISDICCION Y POR FINALIDAD
- AL 31/05/2012 -

Jurisdicción	Finalidad	ADMINISTRACION GUBERNAMENTAL	SERVICIOS DE SEGURIDAD	SERVICIOS SOCIALES	SERVICIOS ECONOMICOS	DEUDA PUBLICA	NO CLASIFICADO	TOTAL	PARTICIPACION PORCENTUAL
01	PODER LEGISLATIVO	0,00	0,00	0,00	0,00	0,00	0,00	0,00	0,00%
02	PODER JUDICIAL	87.135.191,82	0,00	0,00	0,00	0,00	0,00	87.135.191,82	3,81%
10	GOBERNACION	15.566.191,14	0,00	18.960.677,42	3.768.158,70	0,00	0,00	38.295.027,26	1,67%
15	SECRETARIA GENERAL DE LA GOBERNACION	10.805.950,12	0,00	2.963.857,83	0,00	0,00	0,00	13.769.807,95	0,60%
20	MINISTERIO DE GOBIERNO Y JUSTICIA	56.166.419,27	133.970.932,40	3.791.014,98	873.528,25	0,00	0,00	194.801.894,90	8,52%
25	MINISTERIO DE OBRAS Y SERVICIOS PUBLICOS	56.487.915,63	0,00	5.153.326,92	108.489.687,55	0,00	0,00	170.130.930,10	7,44%
30	MINISTERIO DE HACIENDA Y FINANZAS	535.371.545,75	0,00	75.094.456,07	2.038.514,27	628.254,64	0,00	613.132.770,73	26,81%
35	SECRETARIA DE VIVIENDA Y DES. URBANO	32.964,85	0,00	47.870.098,33	0,00	0,00	0,00	47.903.063,18	2,09%
40	MINISTERIO DE SALUD	9.173.296,15	0,00	379.157.477,33	2.851.081,91	0,00	0,00	391.181.855,39	17,11%
45	MINISTERIO DE DESARROLLO SOCIAL	21.831.549,61	0,00	46.895.339,40	0,00	0,00	0,00	68.726.889,01	3,00%
50	MIN.DE EDUCACION, CIENCIA Y TECNOL.	3.643.311,46	0,00	530.676.083,81	0,00	0,00	0,00	534.319.395,27	23,36%
55	MIN.DE SERVICIOS PUBLICOS	32.454.049,19	0,00	1.616.899,29	26.659.381,07	0,00	0,00	60.730.329,55	2,66%
60	MINISTERIO DE PRODUCCION Y DESARROLLO	6.579.008,78	0,00	0,00	13.503.741,22	0,00	0,00	20.082.750,00	0,88%
65	SEC.DE ESTADO DEL AMB.Y DES.SUSTENTABLE	1.122.654,72	0,00	0,00	8.156.097,11	0,00	0,00	9.278.751,83	0,41%
70	SECRETARIA DEL AGUA Y DEL AMBIENTE	680.230,56	0,00	1.851.424,51	8.619.222,80	0,00	0,00	11.150.877,87	0,49%
80	TRIBUNAL DE CUENTAS	12.825.378,79	0,00	445.994,19	0,00	0,00	0,00	13.271.372,98	0,58%
85	SECRETARIA DE ESTADO DE MIINERIA	7.542.734,54	0,00	0,00	5.447.870,31	0,00	0,00	12.990.604,85	0,57%
TOTAL		857.418.392,38	133.970.932,40	1.114.476.650,08	180.407.283,19	628.254,64	0,00	2.286.901.512,69	100,00%
		37,49%	5,86%	48,73%	7,89%	0,03%	0,00%	100,00%	

**SECTOR PUBLICO PROVINCIAL NO FINANCIERO
ESTADO DE EJECUCION PRESUPUESTARIA DE GASTOS
COMPOSICION DEL GASTO POR JURISDICCION Y POR FINALIDAD
- AL 31/05/2012 -**

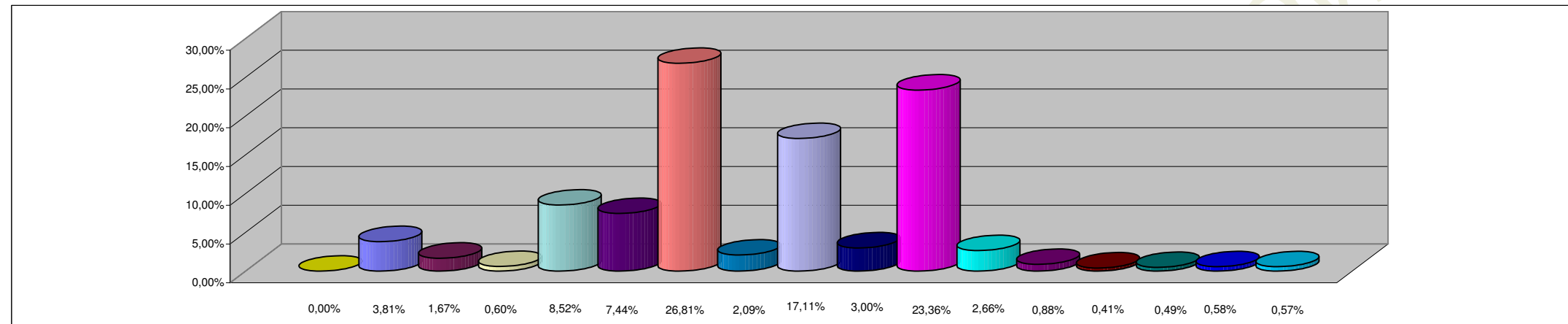

REFERENCIAS

JURISDICCION	PORCENTAJE
01 - PODER LEGISLATIVO	0,00%
02 - PODER JUDICIAL	3,81%
10 - GOBERNACION	1,67%
15- SECRETARIA GENERAL DE LA GOBERNACION	0,60%
20 - MINISTERIO DE GOBIERNO Y JUSTICIA	8,52%
25 - MINISTERIO DE OBRAS Y SERVICIOS PUBLICOS	7,44%
30 - MINISTERIO DE HACIENDA Y FINANZAS	26,81%
35 - SECRETARIA DE VIVIENDA Y DES. URBANO	2,09%
40 - MINISTERIO DE SALUD	17,11%
45 - MINISTERIO DE DESARROLLO SOCIAL	3,00%
50 - MIN.DE EDUCACION, CIENCIA Y TECNOL.	23,36%
55 - MIN.DE SERVICIOS PUBLICOS	2,66%
60 - MINISTERIO DE PRODUCCION Y DESARROLLO	0,88%
65 - SEC.DE ESTADO DEL AMB.Y DES.SUSTENTABLE	0,41%
70 - SECRETARIA DEL AGUA Y DEL AMBIENTE	0,49%
80 - TRIBUNAL DE CUENTAS	0,58%
85 - SECRETARIA DE ESTADO DE MINERIA	0,57%
TOTAL DEL PORCENTAJE	100,00%

**SECTOR PUBLICO PROVINCIAL NO FINANCIERO
ESTADO DE EJECUCION PRESUPUESTARIA DE GASTOS
COMPOSICION DEL GASTO POR FINALIDAD
- AL 31/05/2012 -**

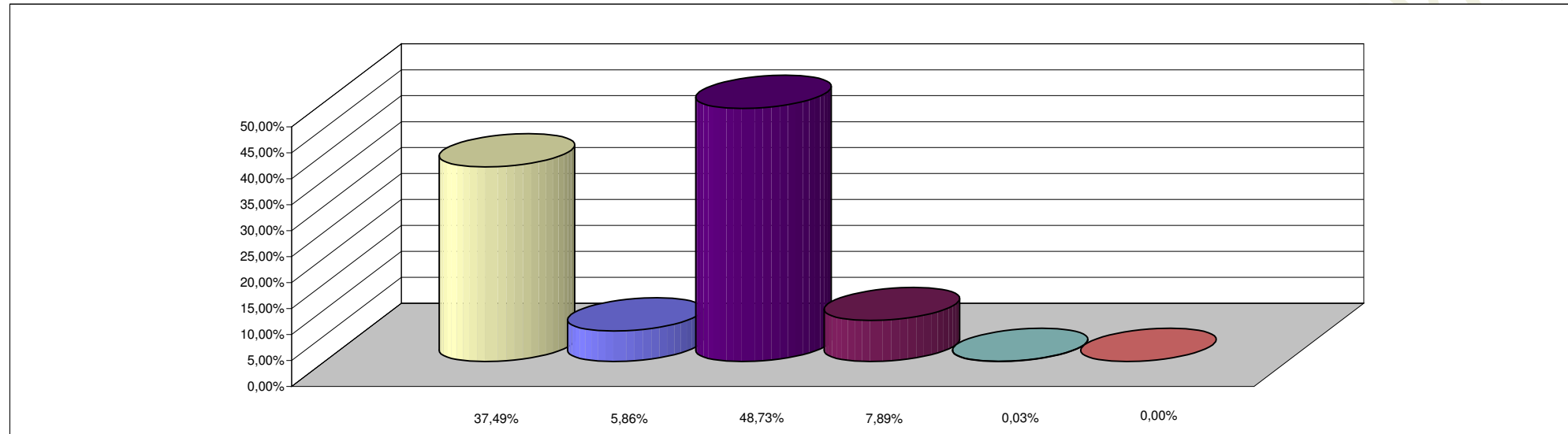

REFERENCIAS

FINALIDAD	PORCENTAJE
ADMINISTRACION GUBERNAMENTAL	37,49%
SERVICIOS DE SEGURIDAD	5,86%
SERVICIOS SOCIALES	48,73%
SERVICIOS ECONOMICOS	7,89%
DEUDA PUBLICA	0,03%
NO CLASIFICADO	0,00%
TOTAL DEL PORCENTAJE	100,00%