

**SECTOR PUBLICO PROVINCIAL NO FINANCIERO**  
**ESTADO DE EJECUCION PRESUPUESTARIA DE GASTOS**  
**COMPOSICION DEL GASTO POR JURISDICCION Y POR FINALIDAD**  
**- AL 30/06/2011 -**

<i>Jurisdicción</i>	<i>Finalidad</i>	<i>ADMINISTRACION GUBERNAMENTAL</i>	<i>SERVICIOS DE SEGURIDAD</i>	<i>SERVICIOS SOCIALES</i>	<i>SERVICIOS ECONOMICOS</i>	<i>DEUDA PUBLICA</i>	<i>NO CLASIFICADO</i>	<i>TOTAL</i>	<i>PARTICIPACION PORCENTUAL</i>
01	PODER LEGISLATIVO	0,00	0,00	0,00	0,00	0,00	0,00	<b>0,00</b>	<b>0,00%</b>
02	PODER JUDICIAL	84.175.677,56	0,00	0,00	0,00	0,00	0,00	<b>84.175.677,56</b>	<b>3,54%</b>
10	GOBERNACION	20.306.672,99	0,00	13.833.224,25	3.550.804,25	0,00	0,00	<b>37.690.701,49</b>	<b>1,58%</b>
15	SECRETARIA GENERAL DE LA GOBERNACION	10.122.425,20	0,00	3.136.616,03	0,00	0,00	0,00	<b>13.259.041,23</b>	<b>0,56%</b>
20	MINISTERIO DE GOBIERNO Y JUSTICIA	40.776.186,09	141.940.955,79	14.086.670,28	1.232.585,54	0,00	0,00	<b>198.036.397,70</b>	<b>8,32%</b>
25	MINISTERIO DE OBRAS Y SERVICIOS PUBLICOS	48.698.006,86	349.999,46	11.750.299,00	138.947.085,21	0,00	0,00	<b>199.745.390,53</b>	<b>8,39%</b>
30	MINISTERIO DE HACIENDA Y FINANZAS	544.964.046,22	0,00	102.735.887,95	2.804.718,57	508.042,81	0,00	<b>651.012.695,55</b>	<b>27,35%</b>
35	SECRETARIA DE VIVIENDA Y DES. URBANO	259.544,64	222.000,00	80.583.080,99	0,00	0,00	0,00	<b>81.064.625,63</b>	<b>3,40%</b>
40	MINISTERIO DE SALUD	7.789.001,09	0,00	345.177.177,60	2.766.653,74	0,00	0,00	<b>355.732.832,43</b>	<b>14,94%</b>
45	MINISTERIO DE DESARROLLO SOCIAL	25.319.981,40	0,00	37.995.906,43	0,00	0,00	0,00	<b>63.315.887,83</b>	<b>2,66%</b>
50	MIN.DE EDUCACION, CIENCIA Y TECNOL.	4.022.836,11	0,00	545.645.523,91	0,00	0,00	0,00	<b>549.668.360,02</b>	<b>23,09%</b>
60	MINISTERIO DE PRODUCCION Y DESARROLLO	9.114.223,66	0,00	0,00	19.913.778,12	0,00	0,00	<b>29.028.001,78</b>	<b>1,22%</b>
70	SECRETARIA DEL AGUA Y DEL AMBIENTE	3.929.306,99	0,00	29.910.349,10	45.893.471,34	0,00	0,00	<b>79.733.127,43</b>	<b>3,35%</b>
80	TRIBUNAL DE CUENTAS	15.312.568,54	0,00	508.226,67	0,00	0,00	0,00	<b>15.820.795,21</b>	<b>0,66%</b>
85	SECRETARIA DE ESTADO DE MIINERIA	17.701.671,00	0,00	0,00	4.654.848,99	0,00	0,00	<b>22.356.519,99</b>	<b>0,94%</b>
<b>TOTAL</b>		<b>832.492.148,35</b>	<b>142.512.955,25</b>	<b>1.185.362.962,21</b>	<b>219.763.945,76</b>	<b>508.042,81</b>	<b>0,00</b>	<b>2.380.640.054,38</b>	<b>100,00%</b>
		<b>34,97%</b>	<b>5,99%</b>	<b>49,79%</b>	<b>9,23%</b>	<b>0,02%</b>	<b>0,00%</b>	<b>100,00%</b>	

**SECTOR PUBLICO PROVINCIAL NO FINANCIERO  
ESTADO DE EJECUCION PRESUPUESTARIA DE GASTOS  
COMPOSICION DEL GASTO POR JURISDICCION Y POR FINALIDAD  
- AL 30/06/2011 -**

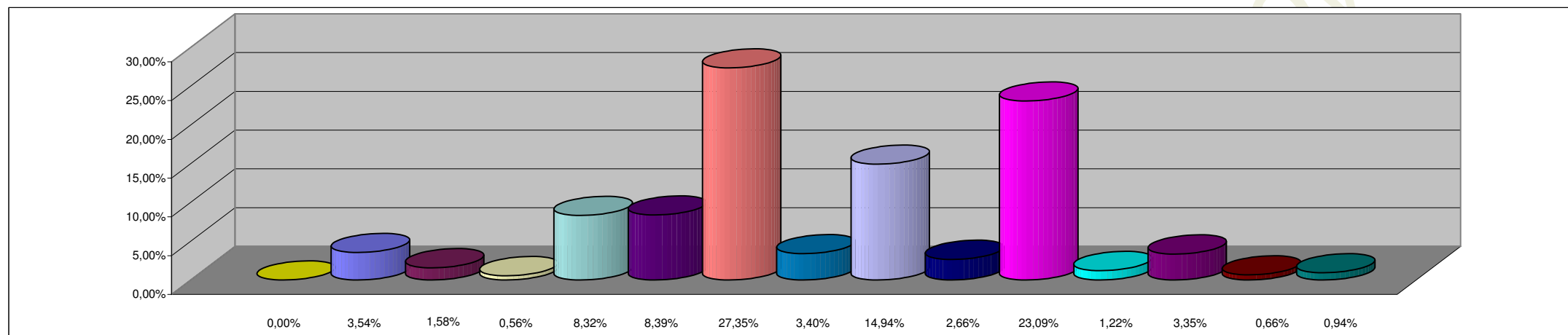

**REFERENCIAS**

<b>JURISDICCION</b>	<b>PORCENTAJE</b>
01 - PODER LEGISLATIVO	0,00%
02 - PODER JUDICIAL	3,54%
10 - GOBERNACION	1,58%
15- SECRETARIA GENERAL DE LA GOBERNACION	0,56%
20 - MINISTERIO DE GOBIERNO Y JUSTICIA	8,32%
25 - MINISTERIO DE OBRAS Y SERVICIOS PUBLICOS	8,39%
30 - MINISTERIO DE HACIENDA Y FINANZAS	27,35%
35 - SECRETARIA DE VIVIENDA Y DES. URBANO	3,40%
40 - MINISTERIO DE SALUD	14,94%
45 - MINISTERIO DE DESARROLLO SOCIAL	2,66%
50 - MIN.DE EDUCACION, CIENCIA Y TECNOL.	23,09%
60 - MINISTERIO DE PRODUCCION Y DESARROLLO	1,22%
70 - SECRETARIA DEL AGUA Y DEL AMBIENTE	3,35%
80 - TRIBUNAL DE CUENTAS	0,66%
85 - SECRETARIA DE ESTADO DE MINERIA	0,94%
<b>TOTAL DEL PORCENTAJE</b>	<b>100,00%</b>

**SECTOR PUBLICO PROVINCIAL NO FINANCIERO  
ESTADO DE EJECUCION PRESUPUESTARIA DE GASTOS  
COMPOSICION DEL GASTO POR FINALIDAD  
- AL 30/06/2011 -**

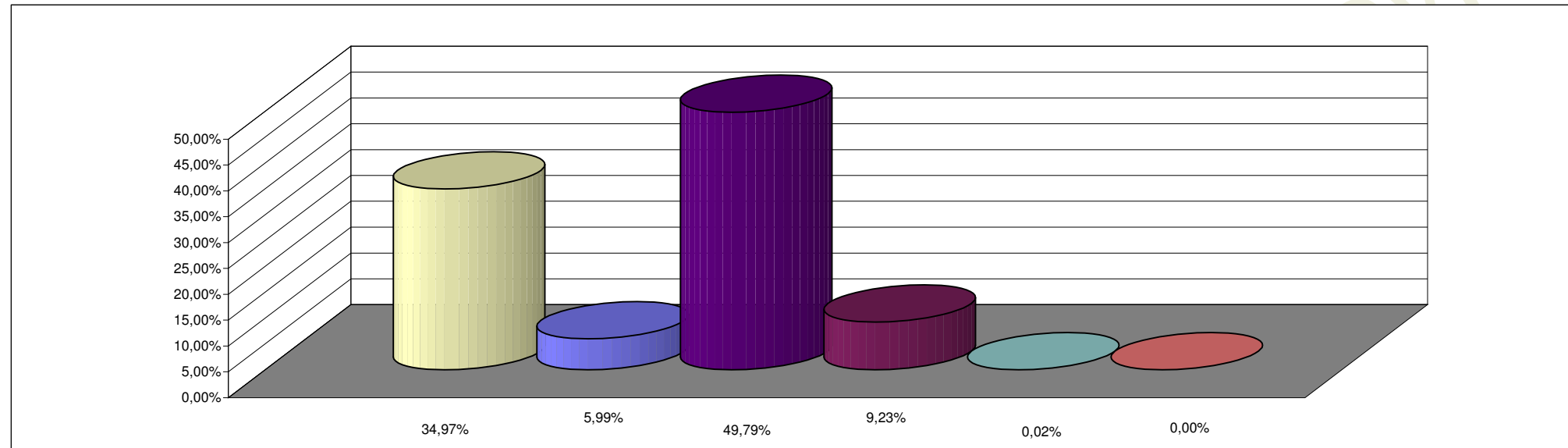

**REFERENCIAS**

<b>FINALIDAD</b>	<b>PORCENTAJE</b>
ADMINISTRACION GUBERNAMENTAL	34,97%
SERVICIOS DE SEGURIDAD	5,99%
SERVICIOS SOCIALES	49,79%
SERVICIOS ECONOMICOS	9,23%
DEUDA PUBLICA	0,02%
NO CLASIFICADO	0,00%
<b>TOTAL DEL PORCENTAJE</b>	<b>100,00%</b>