

SECTOR PUBLICO PROVINCIAL NO FINANCIERO
ESTADO DE EJECUCION PRESUPUESTARIA DE GASTOS
COMPOSICION DEL GASTO POR JURISDICCION Y POR FINALIDAD
- AL 31/08/2011 -

<i>Jurisdicción</i>	<i>Finalidad</i>	<i>ADMINISTRACION GUBERNAMENTAL</i>	<i>SERVICIOS DE SEGURIDAD</i>	<i>SERVICIOS SOCIALES</i>	<i>SERVICIOS ECONOMICOS</i>	<i>DEUDA PUBLICA</i>	<i>NO CLASIFICADO</i>	<i>TOTAL</i>	<i>PARTICIPACION PORCENTUAL</i>
01	PODER LEGISLATIVO	0,00	0,00	0,00	0,00	0,00	0,00	0,00	0,00%
02	PODER JUDICIAL	113.510.007,74	0,00	0,00	0,00	0,00	0,00	113.510.007,74	3,44%
10	GOBERNACION	27.368.674,91	0,00	17.980.009,32	5.563.965,23	0,00	0,00	50.912.649,46	1,54%
15	SECRETARIA GENERAL DE LA GOBERNACION	13.956.098,47	0,00	4.251.050,71	0,00	0,00	0,00	18.207.149,18	0,55%
20	MINISTERIO DE GOBIERNO Y JUSTICIA	49.671.439,12	192.420.182,99	19.617.857,18	1.546.074,41	0,00	0,00	263.255.553,70	7,97%
25	MINISTERIO DE OBRAS Y SERVICIOS PUBLICOS	78.428.358,28	349.999,46	19.798.115,70	185.590.699,36	0,00	0,00	284.167.172,80	8,61%
30	MINISTERIO DE HACIENDA Y FINANZAS	761.549.739,90	0,00	143.162.947,05	3.794.521,28	508.042,81	0,00	909.015.251,04	27,53%
35	SECRETARIA DE VIVIENDA Y DES. URBANO	442.776,72	222.000,00	107.145.438,23	0,00	0,00	0,00	107.810.214,95	3,27%
40	MINISTERIO DE SALUD	11.001.523,75	0,00	521.360.684,89	3.753.042,07	0,00	0,00	536.115.250,71	16,24%
45	MINISTERIO DE DESARROLLO SOCIAL	34.209.103,36	0,00	51.628.838,63	0,00	0,00	0,00	85.837.941,99	2,60%
50	MIN.DE EDUCACION, CIENCIA Y TECNOL.	5.490.387,48	0,00	738.371.509,71	0,00	0,00	0,00	743.861.897,19	22,53%
60	MINISTERIO DE PRODUCCION Y DESARROLLO	12.407.041,37	0,00	0,00	26.359.231,79	0,00	0,00	38.766.273,16	1,17%
70	SECRETARIA DEL AGUA Y DEL AMBIENTE	5.742.191,15	0,00	36.000.927,03	63.944.907,34	0,00	0,00	105.688.025,52	3,20%
80	TRIBUNAL DE CUENTAS	19.806.515,90	0,00	713.038,38	0,00	0,00	0,00	20.519.554,28	0,62%
85	SECRETARIA DE ESTADO DE MIINERIA	17.701.671,00	0,00	0,00	6.251.188,34	0,00	0,00	23.952.859,34	0,73%
TOTAL		1.151.285.529,15	192.992.182,45	1.660.030.416,83	296.803.629,82	508.042,81	0,00	3.301.619.801,06	100,00%
		34,87%	5,84%	50,28%	8,99%	0,02%	0,00%	100,00%	

**SECTOR PUBLICO PROVINCIAL NO FINANCIERO
ESTADO DE EJECUCION PRESUPUESTARIA DE GASTOS
COMPOSICION DEL GASTO POR JURISDICCION Y POR FINALIDAD
- AL 31/08/2011 -**

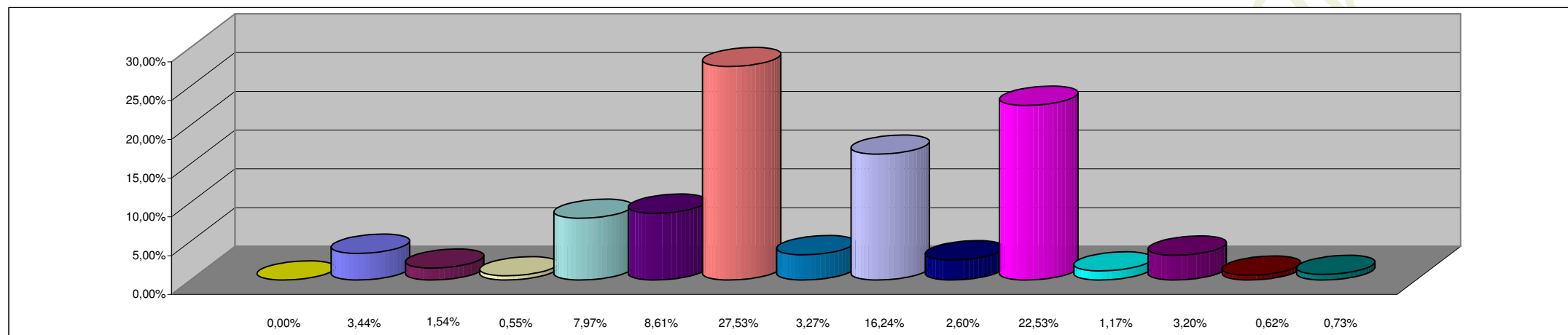

REFERENCIAS

JURISDICCION	PORCENTAJE
01 - PODER LEGISLATIVO	0,00%
02 - PODER JUDICIAL	3,44%
10 - GOBERNACION	1,54%
15- SECRETARIA GENERAL DE LA GOBERNACION	0,55%
20 - MINISTERIO DE GOBIERNO Y JUSTICIA	7,97%
25 - MINISTERIO DE OBRAS Y SERVICIOS PUBLICOS	8,61%
30 - MINISTERIO DE HACIENDA Y FINANZAS	27,53%
35 - SECRETARIA DE VIVIENDA Y DES. URBANO	3,27%
40 - MINISTERIO DE SALUD	16,24%
45 - MINISTERIO DE DESARROLLO SOCIAL	2,60%
50 - MIN.DE EDUCACION, CIENCIA Y TECNOL.	22,53%
60 - MINISTERIO DE PRODUCCION Y DESARROLLO	1,17%
70 - SECRETARIA DEL AGUA Y DEL AMBIENTE	3,20%
80 - TRIBUNAL DE CUENTAS	0,62%
85 - SECRETARIA DE ESTADO DE MINERIA	0,73%
TOTAL DEL PORCENTAJE	100,00%

**SECTOR PUBLICO PROVINCIAL NO FINANCIERO
ESTADO DE EJECUCION PRESUPUESTARIA DE GASTOS
COMPOSICION DEL GASTO POR FINALIDAD
- AL 31/08/2011 -**

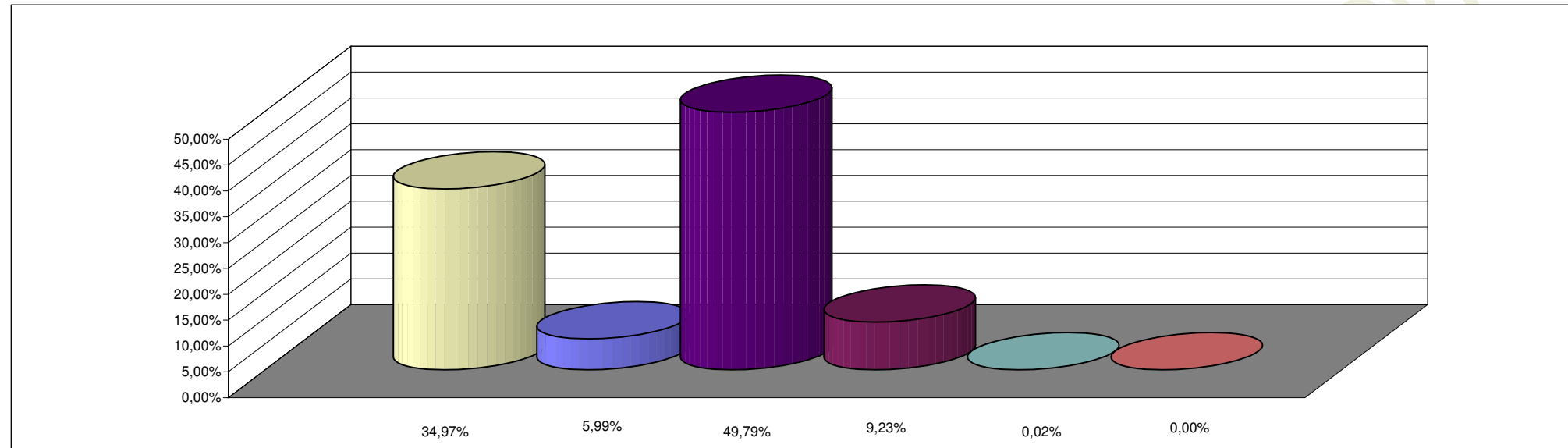

REFERENCIAS

FINALIDAD	PORCENTAJE
ADMINISTRACION GUBERNAMENTAL	34,97%
SERVICIOS DE SEGURIDAD	5,99%
SERVICIOS SOCIALES	49,79%
SERVICIOS ECONOMICOS	9,23%
DEUDA PUBLICA	0,02%
NO CLASIFICADO	0,00%
TOTAL DEL PORCENTAJE	100,00%