

**SECTOR PUBLICO PROVINCIAL NO FINANCIERO**  
**ESTADO DE EJECUCION PRESUPUESTARIA DE GASTOS**  
**COMPOSICION DEL GASTO POR JURISDICCION Y POR FINALIDAD**  
**- AL 31/12/2008 -**

<b>Jurisdicción</b>	<b>Finalidad</b>	<b>ADMINISTRACION GUBERNAMENTAL</b>	<b>SERVICIOS DE SEGURIDAD</b>	<b>SERVICIOS SOCIALES</b>	<b>SERVICIOS ECONOMICOS</b>	<b>DEUDA PUBLICA</b>	<b>NO CLASIFICADO</b>	<b>TOTAL</b>	<b>PARTICIPACION PORCENTUAL</b>
01	PODER LEGISLATIVO	0,00	0,00	0,00	0,00	0,00	0,00	<b>0,00</b>	<b>0,00%</b>
02	PODER JUDICIAL	85.632.006,88	0,00	0,00	0,00	0,00	0,00	<b>85.632.006,88</b>	<b>2,75%</b>
10	GOBERNACION	27.512.890,55	0,00	19.219.570,01	9.258.328,92	0,00	0,00	<b>55.990.789,48</b>	<b>1,80%</b>
15	SECRETARIA GENERAL DE LA GOBERNACION	13.504.171,18	0,00	3.686.661,74	0,00	0,00	0,00	<b>17.190.832,92</b>	<b>0,55%</b>
20	MINISTERIO DE GOBIERNO Y JUSTICIA	56.016.552,71	158.299.957,93	22.725.520,15	7.280.622,20	0,00	0,00	<b>244.322.652,99</b>	<b>7,84%</b>
25	MINISTERIO DE OBRAS Y SERVICIOS PUBLICOS	68.240.349,50	0,00	56.881.391,13	245.825.099,85	0,00	0,00	<b>370.946.840,48</b>	<b>11,90%</b>
30	MINISTERIO DE HACIENDA Y FINANZAS	591.351.297,45	0,00	140.242.954,19	3.467.030,35	41.476.950,52	0,00	<b>776.538.232,51</b>	<b>24,91%</b>
35	SECRETARIA DE VIVIENDA Y DES. URBANO	132.202,44	0,00	130.897.727,87	0,00	0,00	0,00	<b>131.029.930,31</b>	<b>4,21%</b>
40	MINISTERIO DE SALUD	15.492.314,55	3.530,00	406.436.860,75	3.533.524,57	0,00	0,00	<b>425.466.229,87</b>	<b>13,65%</b>
45	MINISTERIO DE DESARROLLO SOCIAL	25.258.191,29	0,00	71.731.483,31	0,00	0,00	0,00	<b>96.989.674,60</b>	<b>3,11%</b>
50	MIN.DE EDUCACION, CIENCIA Y TECNOL.	1.482.413,34	0,00	706.043.759,88	0,00	0,00	0,00	<b>707.526.173,22</b>	<b>22,70%</b>
60	MINISTERIO DE PRODUCCION Y DESARROLLO	13.722.358,24	0,00	0,00	21.493.773,14	0,00	0,00	<b>35.216.131,38</b>	<b>1,13%</b>
70	SECRETARIA DEL AGUA Y DEL AMBIENTE	5.241.700,96	0,00	24.588.172,47	80.505.062,93	0,00	0,00	<b>110.334.936,36</b>	<b>3,54%</b>
80	TRIBUNAL DE CUENTAS	12.744.269,62	0,00	403.574,71	0,00	0,00	0,00	<b>13.147.844,33</b>	<b>0,42%</b>
85	SECRETARIA DE ESTADO DE MIINERIA	40.540.038,14	0,00	0,00	6.015.120,79	0,00	0,00	<b>46.555.158,93</b>	<b>1,49%</b>
<b>TOTAL</b>		<b>956.870.756,85</b>	<b>158.303.487,93</b>	<b>1.582.857.676,21</b>	<b>377.378.562,75</b>	<b>41.476.950,52</b>	<b>0,00</b>	<b>3.116.887.434,26</b>	<b>100,00%</b>
		<b>30,70%</b>	<b>5,08%</b>	<b>50,78%</b>	<b>12,11%</b>	<b>1,33%</b>	<b>0,00%</b>	<b>100,00%</b>	

**SECTOR PUBLICO PROVINCIAL NO FINANCIERO  
ESTADO DE EJECUCION PRESUPUESTARIA DE GASTOS  
COMPOSICION DEL GASTO POR JURISDICCION Y POR FINALIDAD  
- AL 31/12/2008 -**

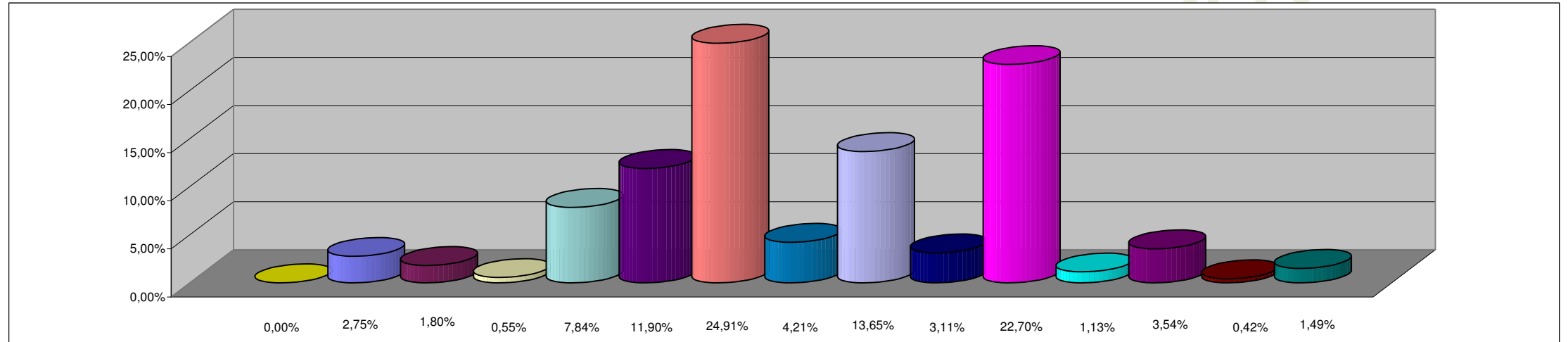

**REFERENCIAS**

<b>JURISDICCION</b>	<b>PORCENTAJE</b>
01 - PODER LEGISLATIVO	0,00%
02 - PODER JUDICIAL	2,75%
10 - GOBERNACION	1,80%
15- SECRETARIA GENERAL DE LA GOBERNACION	0,55%
20 - MINISTERIO DE GOBIERNO Y JUSTICIA	7,84%
25 - MINISTERIO DE OBRAS Y SERVICIOS PUBLICOS	11,90%
30 - MINISTERIO DE HACIENDA Y FINANZAS	24,91%
35 - SECRETARIA DE VIVIENDA Y DES. URBANO	4,21%
40 - MINISTERIO DE SALUD	13,65%
45 - MINISTERIO DE DESARROLLO SOCIAL	3,11%
50 - MIN.DE EDUCACION, CIENCIA Y TECNOL.	22,70%
60 - MINISTERIO DE PRODUCCION Y DESARROLLO	1,13%
70 - SECRETARIA DEL AGUA Y DEL AMBIENTE	3,54%
80 - TRIBUNAL DE CUENTAS	0,42%
85 - SECRETARIA DE ESTADO DE MIINERIA	1,49%
<b>TOTAL DEL PORCENTAJE</b>	<b>100,00%</b>

**SECTOR PUBLICO PROVINCIAL NO FINANCIERO  
ESTADO DE EJECUCION PRESUPUESTARIA DE GASTOS  
COMPOSICION DEL GASTO POR FINALIDAD  
- AL 31/12/2008 -**

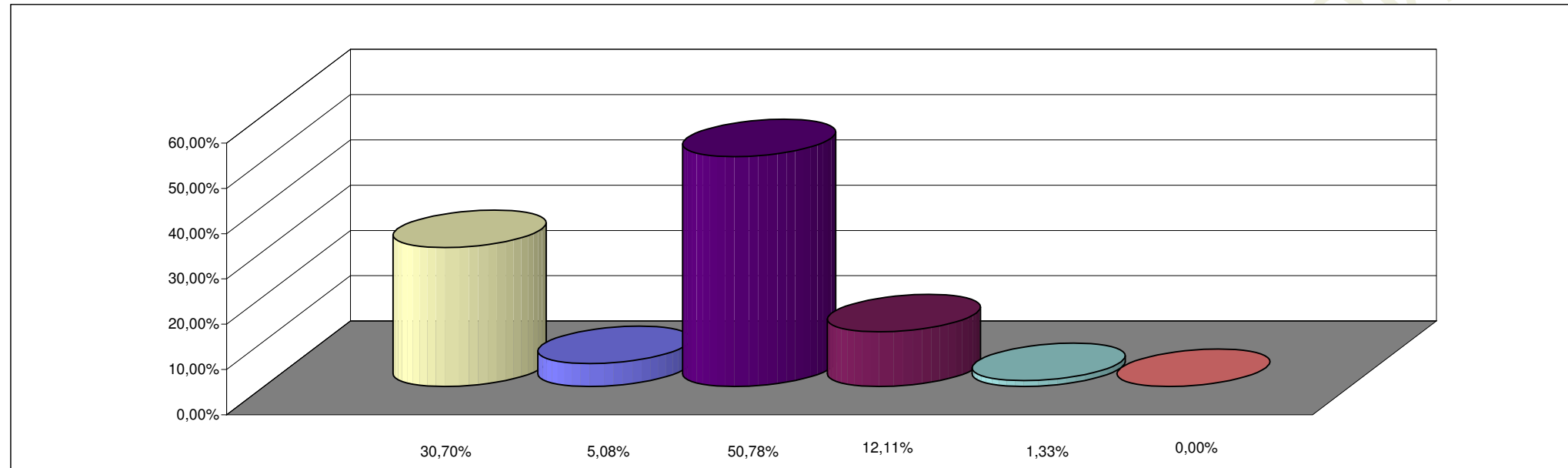

**REFERENCIAS**

<b>FINALIDAD</b>	<b>PORCENTAJE</b>
ADMINISTRACION GUBERNAMENTAL	30,70%
SERVICIOS DE SEGURIDAD	5,08%
SERVICIOS SOCIALES	50,78%
SERVICIOS ECONOMICOS	12,11%
DEUDA PUBLICA	1,33%
NO CLASIFICADO	0,00%
<b>TOTAL DEL PORCENTAJE</b>	<b>100,00%</b>