

**SECTOR PUBLICO PROVINCIAL NO FINANCIERO
ESTADO DE EJECUCION PRESUPUESTARIA DE GASTOS
COMPOSICION DEL GASTO POR JURISDICCION Y POR INCISO
- AL 31/05/2008 -**

<i>Inciso</i>	1	2	3	4	5	6	7	TOTAL	PARTICIPACION PORCENTUAL (%)
<i>Jurisdicción</i>	GASTOS EN PERSONAL	BIENES DE CONSUMO	SERVICIOS NO PERSONALES	BIENES DE USO	TRANSFERENCIAS	ACTIVOS FINANCIEROS	SERV. DE LA D. Y DISM.O.PAS.		(%)
02 - PODER JUDICIAL	27.108.749,11	523.694,66	1.180.621,15	239.052,18	31.724,00	0,00	0,00	29.083.841,10	2,87%
10 - GOBERNACION	6.159.588,27	819.157,22	4.670.797,56	580.541,57	2.316.028,16	179.000,00	0,00	14.725.112,78	1,45%
15 - SECRETARIA GENERAL DE LA GOBERNACION	3.414.889,92	45.826,33	251.978,33	28.108,90	1.013.644,11	0,00	0,00	4.754.447,59	0,47%
20 - MINISTERIO DE GOBIERNO Y JUSTICIA	52.246.369,42	2.794.948,07	2.051.679,42	2.036.827,24	23.005.871,23	0,00	0,00	82.135.695,38	8,11%
25 - MINISTERIO DE OBRAS Y SERV. PUBLICOS	30.988.067,46	8.278.236,92	10.852.047,73	44.642.653,96	14.166.762,35	12.000,00	0,00	108.939.768,42	10,76%
30 - MINISTERIO DE HACIENDA Y FINANZAS	14.550.089,37	254.500,65	29.004.505,47	78.790,62	198.616.163,70	26.853.819,61	9.405.787,21	278.763.656,63	27,52%
35 - SECRETARIA DE VIVIENDA Y DES. URBANO	3.888.197,11	277.414,93	1.010.261,60	39.101.234,57	1.379.326,71	206.712,34	0,00	45.863.147,26	4,53%
40 - MINISTERIO DE SALUD	78.150.215,70	19.756.378,20	42.299.844,01	1.673.303,48	636.961,34	0,00	0,00	142.516.702,73	14,07%
45 - SECRETARIA DE DESARROLLO SOCIAL	7.462.104,14	406.749,72	901.691,59	122.219,58	25.325.958,73	0,00	0,00	34.218.723,76	3,38%
50 - MIN. DE EDUCACION, CULTURA, CIENCIA Y TEC.	202.951.257,98	554.329,08	3.081.759,99	2.815.900,91	19.241.316,15	0,00	0,00	228.644.564,11	22,57%
60 - MINISTERIO DE PROD. Y DESARROLLO	5.799.956,43	454.307,83	772.814,60	89.416,86	1.275.763,47	850.159,38	0,00	9.242.418,57	0,91%
70 - SECRETARIA DE AGUA Y DEL AMBIENTE	16.943.468,91	2.223.634,71	2.074.676,03	6.624.168,28	0,00	0,00	0,00	27.865.947,93	2,75%
80 - TRIBUNAL DE CUENTAS	4.251.566,77	58.359,36	157.121,88	29.635,15	170.142,10	0,00	0,00	4.666.825,26	0,46%
85 - SECRETARIA DE ESTADO DE MINERIA	851.687,09	138.973,52	497.087,41	60.183,90	0,00	0,00	0,00	1.547.931,92	0,15%
TOTAL	454.766.207,68	36.586.511,20	98.806.886,77	98.122.037,20	287.179.662,05	28.101.691,33	9.405.787,21	1.012.968.783,44	100,00%
PARTICIPACION PORCENTUAL (%)	44,90%	3,61%	9,75%	9,69%	28,35%	2,77%	0,93%	100,00%	

**SECTOR PUBLICO PROVINCIAL NO FINANCIERO
COMPOSICION DEL GASTO POR JURISDICCION
- AL 31/05/2008 -**

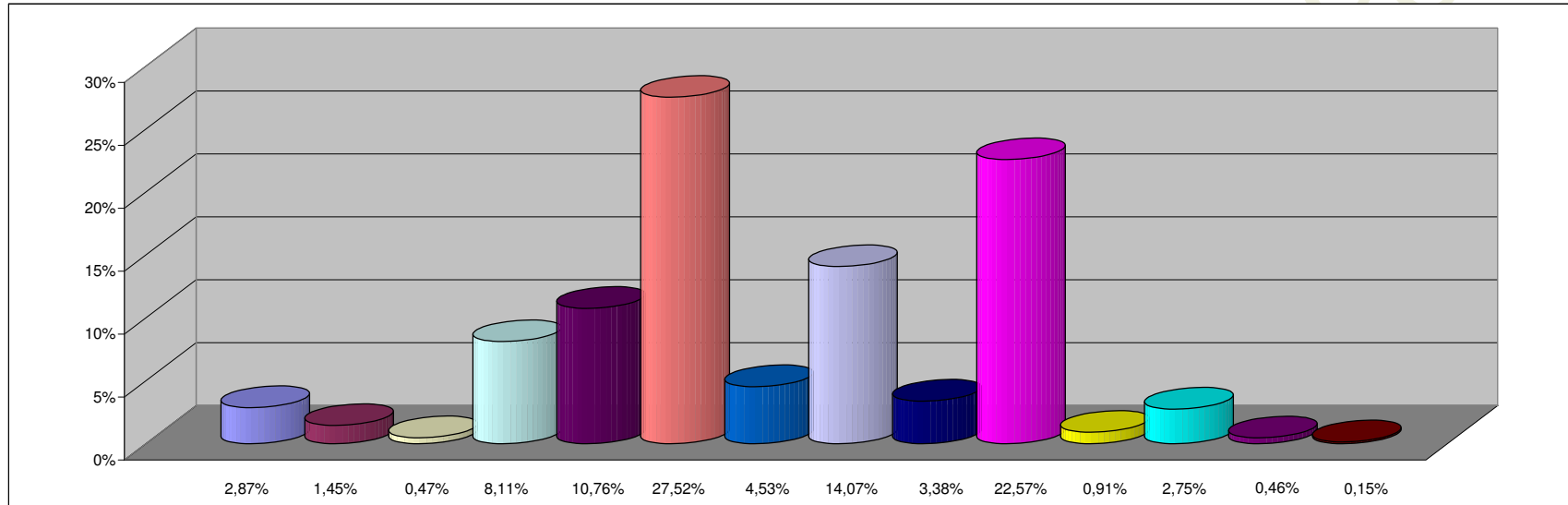

REFERENCIAS

JURISDICCION	PARTICIPACION PORCENTUAL %
02 - PODER JUDICIAL	2,87%
10 - GOBERNACION	1,45%
15 - SECRETARIA GENERAL DE LA GOBERNACION	0,47%
20 - MINISTERIO DE GOBIERNO Y JUSTICIA	8,11%
25 - MINISTERIO DE OBRAS Y SERV. PUBLICOS	10,76%
30 - MINISTERIO DE HACIENDA Y FINANZAS	27,52%
35 - SECRETARIA DE VIVIENDA Y DES. URBANO	4,53%
40 - MINISTERIO DE SALUD	14,07%
45 - SECRETARIA DE DESARROLLO SOCIAL	3,38%
50 - MIN. DE EDUCACION, CULTURA, CIENCIA Y TEC.	22,57%
60 - MINISTERIO DE PROD. Y DESARROLLO	0,91%
70 - SECRETARIA DE AGUA Y DEL AMBIENTE	2,75%
80 - TRIBUNAL DE CUENTAS	0,46%
85 - SECRETARIA DE ESTADO DE MINERIA	0,15%
TOTAL	100,00%

**SECTOR PUBLICO PROVINCIAL NO FINANCIERO
COMPOSICION DEL GASTO POR INCISO
- AL 31/05/2008 -**

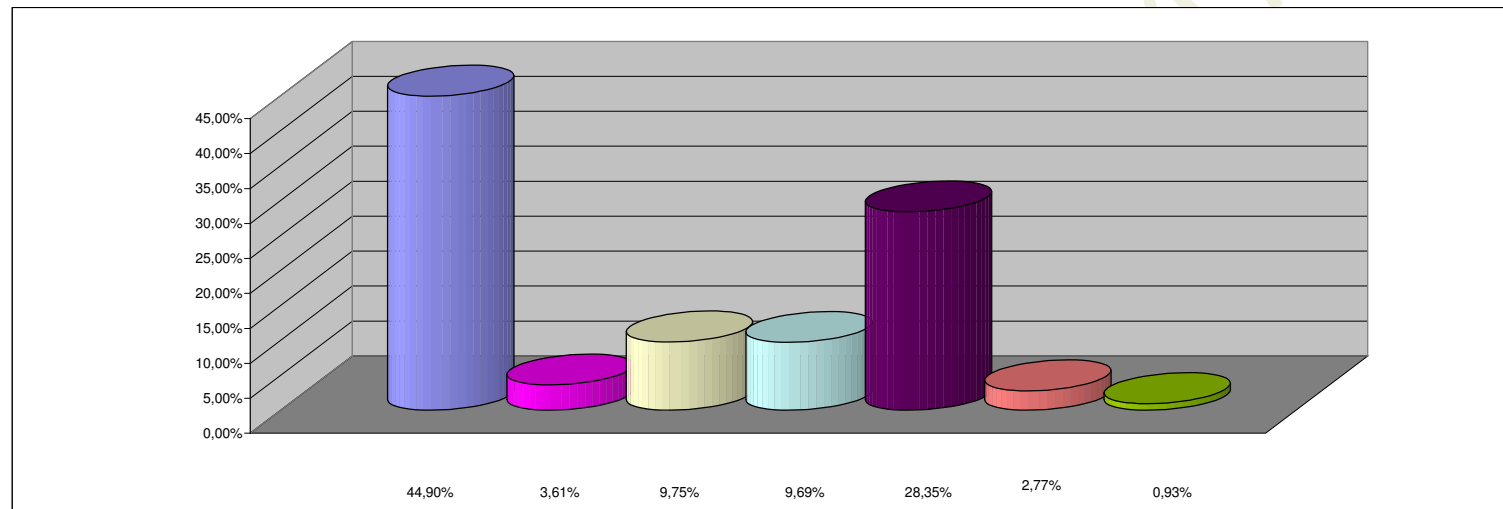

REFERENCIAS

INCISO	PARTICIPACION PORCENTUAL %
1 - GASTOS EN PERSONAL	44,90%
2 - BIENES DE CONSUMO	3,61%
3 - SERVICIOS NO PERSONALES	9,75%
4 - BIENES DE USO	9,69%
5 - TRANSFERENCIAS	28,35%
6 - ACTIVOS FINANCIEROS	2,77%
7 - SERV. DE LA DEUDA Y DISM. OTROS PASIVOS	0,93%
TOTAL	100,00%