

**SECTOR PUBLICO PROVINCIAL NO FINANCIERO**  
**ESTADO DE EJECUCION PRESUPUESTARIA DE GASTOS**  
**COMPOSICION DEL GASTO POR JURISDICCION Y POR INCISO**  
**- AL 31/07/2006 -**

<i>Inciso</i>	1	2	3	4	5	6	7	TOTAL	PARTICIPACION PORCENTUAL (%)
<i>Jurisdicción</i>	GASTOS EN PERSONAL	BIENES DE CONSUMO	SERVICIOS NO PERSONALES	BIENES DE USO	TRANSFERENCIAS	ACTIVOS FINANCIEROS	SERV. DE LA D. Y DISM.O.PAS.		
02 - PODER JUDICIAL	21.349.498,80	507.726,19	1.049.071,10	199.022,29	22.539,50	0,00	0,00	<b>23.127.857,88</b>	<b>2,67%</b>
10 - GOBERNACION	4.141.275,92	718.389,95	4.061.461,66	312.402,68	2.723.702,02	250.000,00	0,00	<b>12.207.232,23</b>	<b>1,41%</b>
15 - SECRETARIA GENERAL DE LA GOBERNACION	2.721.652,99	74.186,55	344.587,35	47.041,20	943.519,76	0,00	0,00	<b>4.130.987,85</b>	<b>0,48%</b>
20 - MINISTERIO DE GOBIERNO Y JUSTICIA	46.870.624,05	3.083.821,05	1.738.466,45	1.995.772,47	20.724.985,78	0,00	0,00	<b>74.413.669,80</b>	<b>8,60%</b>
25 - MINISTERIO DE OBRAS Y SERV. PUBLICOS	22.157.301,40	4.149.824,36	5.610.566,07	22.813.601,98	2.092.781,56	0,00	0,00	<b>56.824.075,37</b>	<b>6,57%</b>
30 - MINISTERIO DE HACIENDA Y FINANZAS	10.606.953,52	314.107,88	27.449.317,43	148.328,92	145.943.248,27	15.756.771,18	37.987.360,36	<b>238.206.087,56</b>	<b>27,52%</b>
35 - SECRETARIA DE VIVIENDA Y DES. URBANO	3.412.099,81	294.217,08	998.529,45	57.024.714,06	1.498.861,09	292.943,34	0,00	<b>63.521.364,83</b>	<b>7,34%</b>
40 - MINISTERIO DE SALUD	50.736.820,88	15.721.508,51	35.891.611,62	996.777,42	547.210,69	0,00	0,00	<b>103.893.929,12</b>	<b>12,00%</b>
45 - SECRETARIA DE DESARROLLO SOCIAL	4.983.122,75	585.162,15	622.685,16	114.666,90	30.546.129,90	0,00	0,00	<b>36.851.766,86</b>	<b>4,26%</b>
50 - MIN. DE EDUCACION, CULTURA, CIENCIA Y TEC.	179.065.920,45	660.539,56	1.701.966,30	1.266.901,49	13.864.886,91	0,00	0,00	<b>196.560.214,71</b>	<b>22,71%</b>
60 - MINISTERIO DE PROD. Y DESARROLLO	4.401.628,17	598.503,83	975.822,30	1.324.830,42	2.002.950,65	916.942,23	0,00	<b>10.220.677,60</b>	<b>1,18%</b>
70 - SECRETARIA DE AGUA Y DEL AMBIENTE	10.272.363,17	2.331.841,90	2.360.631,11	1.921.165,10	37.750,00	0,00	0,00	<b>16.923.751,28</b>	<b>1,96%</b>
80 - TRIBUNAL DE CUENTAS	2.912.601,87	55.108,30	168.966,38	2.674,00	217.766,21	0,00	0,00	<b>3.357.116,76</b>	<b>0,39%</b>
85 - SECRETARIA DE ESTADO DE MINERIA	585.358,14	223.878,29	533.079,92	29.348,07	23.793.976,52	0,00	0,00	<b>25.165.640,94</b>	<b>2,91%</b>
<b>TOTAL</b>	<b>364.217.221,92</b>	<b>29.318.815,60</b>	<b>83.506.762,30</b>	<b>88.197.247,00</b>	<b>244.960.308,86</b>	<b>17.216.656,75</b>	<b>37.987.360,36</b>	<b>865.404.372,79</b>	<b>100,00%</b>
<b>PARTICIPACION PORCENTUAL (%)</b>	<b>42,09%</b>	<b>3,39%</b>	<b>9,65%</b>	<b>10,19%</b>	<b>28,30%</b>	<b>1,99%</b>	<b>4,39%</b>	<b>100,00%</b>	

**SECTOR PUBLICO PROVINCIAL NO FINANCIERO  
COMPOSICION DEL GASTO POR JURISDICCION  
- AL 31/07/2006 -**

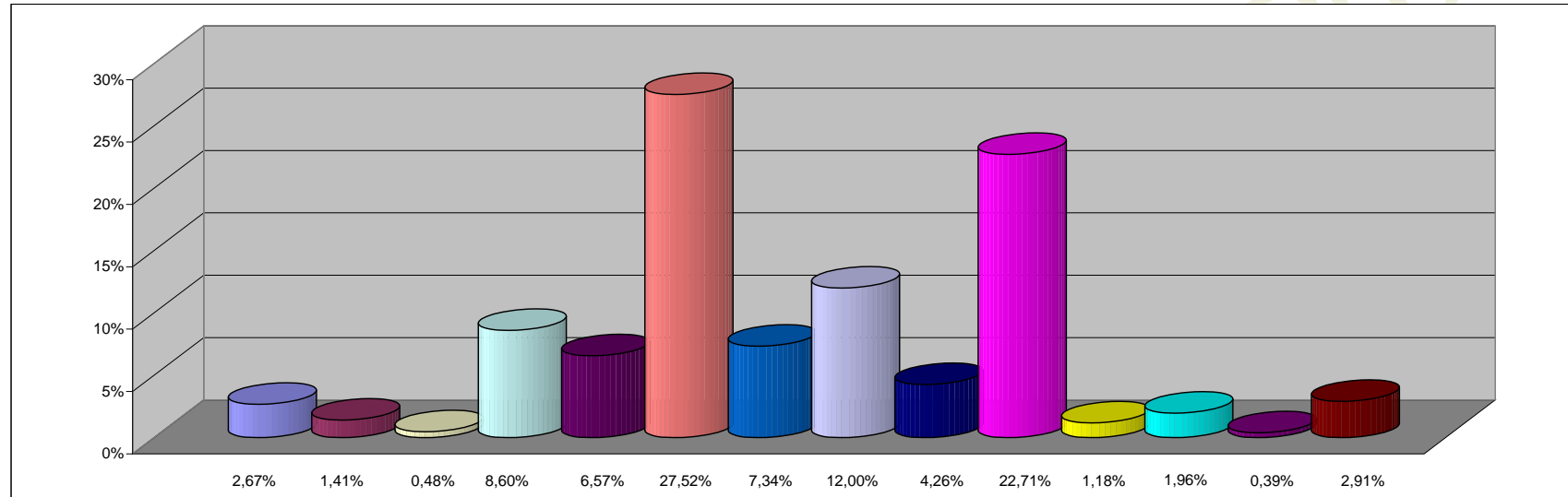

**REFERENCIAS**

JURISDICCION	PARTICIPACION PORCENTUAL %
02 - PODER JUDICIAL	2,67%
10 - GOBERNACION	1,41%
15 - SECRETARIA GENERAL DE LA GOBERNACION	0,48%
20 - MINISTERIO DE GOBIERNO Y JUSTICIA	8,60%
25 - MINISTERIO DE OBRAS Y SERV. PUBLICOS	6,57%
30 - MINISTERIO DE HACIENDA Y FINANZAS	27,52%
35 - SECRETARIA DE VIVIENDA Y DES. URBANO	7,34%
40 - MINISTERIO DE SALUD	12,00%
45 - SECRETARIA DE DESARROLLO SOCIAL	4,26%
50 - MIN. DE EDUCACION, CULTURA, CIENCIA Y TEC.	22,71%
60 - MINISTERIO DE PROD. Y DESARROLLO	1,18%
70 - SECRETARIA DE AGUA Y DEL AMBIENTE	1,96%
80 - TRIBUNAL DE CUENTAS	0,39%
85 - SECRETARIA DE ESTADO DE MINERIA	2,91%
<b>TOTAL</b>	<b>100,00%</b>

**SECTOR PUBLICO PROVINCIAL NO FINANCIERO  
COMPOSICION DEL GASTO POR INCISO  
- AL 31/07/2006 -**

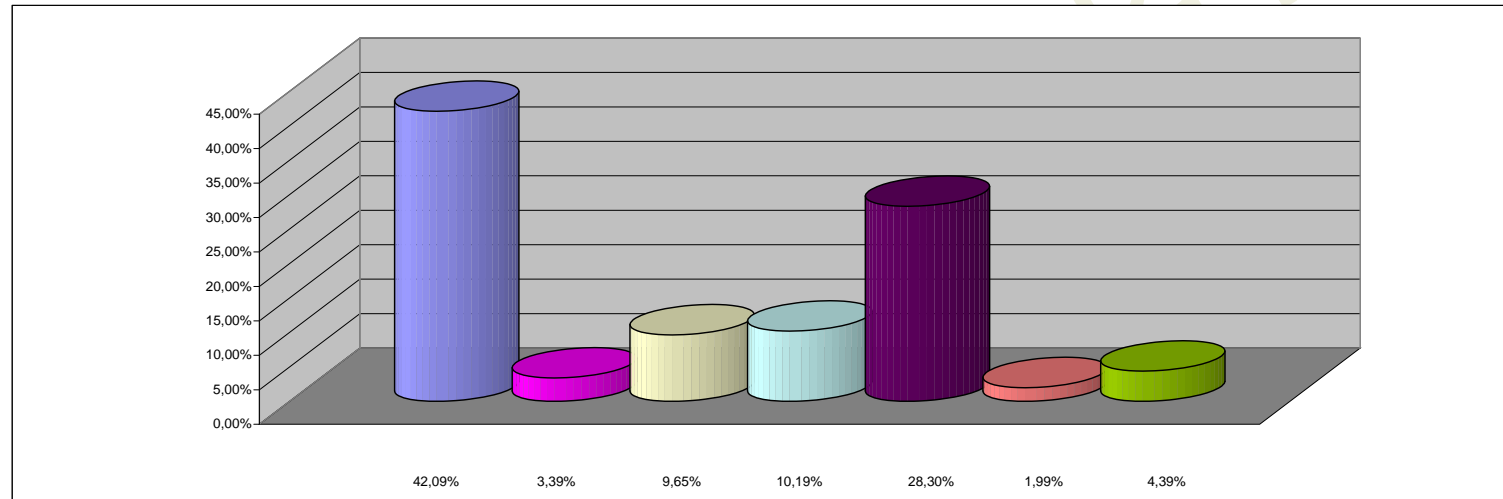

**REFERENCIAS**

<b>INCISO</b>	<b>PARTICIPACION PORCENTUAL %</b>
1 - GASTOS EN PERSONAL	42,09%
2 - BIENES DE CONSUMO	3,39%
3 - SERVICIOS NO PERSONALES	9,65%
4 - BIENES DE USO	10,19%
5 - TRANSFERENCIAS	28,30%
6 - ACTIVOS FINANCIEROS	1,99%
7 - SERV. DE LA DEUDA Y DISM. OTROS PASIVOS	4,39%
<b>TOTAL</b>	<b>100,00%</b>