

SECTOR PUBLICO PROVINCIAL NO FINANCIERO
ESTADO DE EJECUCION PRESUPUESTARIA DE GASTOS
COMPOSICION DEL GASTO POR JURISDICCION Y POR FINALIDAD
- AL 30/11/2009 -

Jurisdicción	Finalidad	ADMINISTRACION GUBERNAMENTAL	SERVICIOS DE SEGURIDAD	SERVICIOS SOCIALES	SERVICIOS ECONOMICOS	DEUDA PUBLICA	NO CLASIFICADO	TOTAL	PARTICIPACION PORCENTUAL
01	PODER LEGISLATIVO	0,00	0,00	0,00	0,00	0,00	0,00	0,00	0,00%
02	PODER JUDICIAL	91.708.295,90	0,00	0,00	0,00	0,00	0,00	91.708.295,90	3,31%
10	GOBERNACION	23.005.452,03	0,00	12.410.161,85	5.222.315,63	0,00	0,00	40.637.929,51	1,47%
15	SECRETARIA GENERAL DE LA GOBERNACION	12.959.549,96	0,00	3.962.447,70	0,00	0,00	0,00	16.921.997,66	0,61%
20	MINISTERIO DE GOBIERNO Y JUSTICIA	37.259.808,59	150.453.261,39	21.925.779,42	1.826.934,15	0,00	0,00	211.465.783,55	7,64%
25	MINISTERIO DE OBRAS Y SERVICIOS PUBLICOS	52.919.562,77	345.680,70	34.531.467,95	171.518.969,53	0,00	0,00	259.315.680,95	9,37%
30	MINISTERIO DE HACIENDA Y FINANZAS	559.854.130,20	0,00	110.851.116,13	3.294.591,92	16.229.608,53	0,00	690.229.446,78	24,94%
35	SECRETARIA DE VIVIENDA Y DES. URBANO	195.496,34	0,00	106.064.630,77	0,00	0,00	0,00	106.260.127,11	3,84%
40	MINISTERIO DE SALUD	11.267.570,16	0,00	425.484.353,81	3.064.614,26	0,00	0,00	439.816.538,23	15,89%
45	MINISTERIO DE DESARROLLO SOCIAL	13.835.323,45	0,00	56.478.477,20	0,00	0,00	0,00	70.313.800,65	2,54%
50	MIN.DE EDUCACION, CIENCIA Y TECNOL.	5.045.661,70	0,00	684.418.565,42	0,00	0,00	0,00	689.464.227,12	24,91%
60	MINISTERIO DE PRODUCCION Y DESARROLLO	10.445.650,77	0,00	0,00	21.554.009,84	0,00	0,00	31.999.660,61	1,16%
70	SECRETARIA DEL AGUA Y DEL AMBIENTE	4.833.755,81	0,00	17.467.785,84	65.015.842,49	0,00	0,00	87.317.384,14	3,15%
80	TRIBUNAL DE CUENTAS	13.102.135,83	0,00	442.500,06	0,00	0,00	0,00	13.544.635,89	0,49%
85	SECRETARIA DE ESTADO DE MIINERIA	14.921.440,50	0,00	0,00	3.845.545,83	0,00	0,00	18.766.986,33	0,68%
TOTAL		851.353.834,01	150.798.942,09	1.474.037.286,15	275.342.823,65	16.229.608,53	0,00	2.767.762.494,43	100,00%
		30,76%	5,45%	53,25%	9,95%	0,59%	0,00%	100,00%	

**SECTOR PUBLICO PROVINCIAL NO FINANCIERO
ESTADO DE EJECUCION PRESUPUESTARIA DE GASTOS
COMPOSICION DEL GASTO POR JURISDICCION Y POR FINALIDAD
- AL 30/11/2009 -**

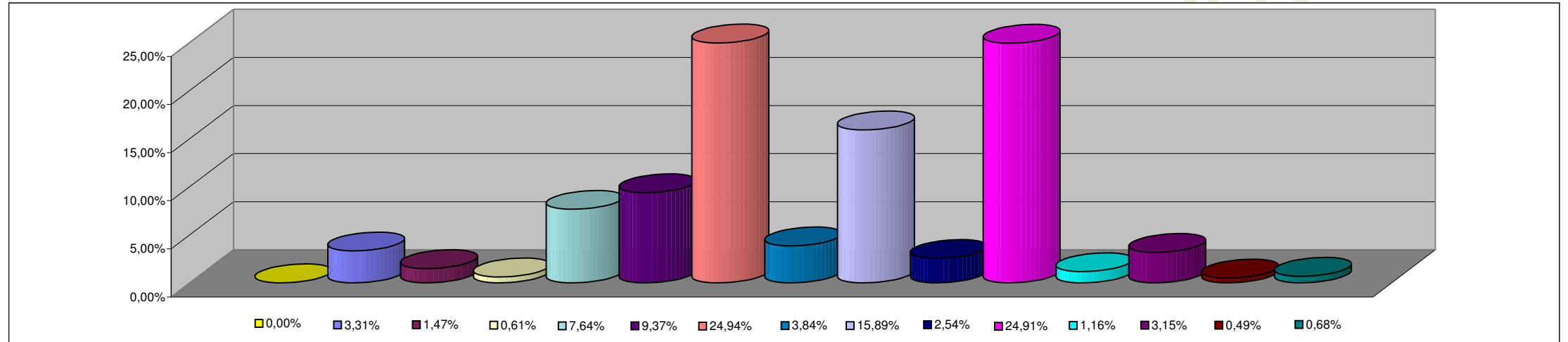

REFERENCIAS

JURISDICCION	PORCENTAJE
01 - PODER LEGISLATIVO	0,00%
02 - PODER JUDICIAL	3,31%
10 - GOBERNACION	1,47%
15- SECRETARIA GENERAL DE LA GOBERNACION	0,61%
20 - MINISTERIO DE GOBIERNO Y JUSTICIA	7,64%
25 - MINISTERIO DE OBRAS Y SERVICIOS PUBLICOS	9,37%
30 - MINISTERIO DE HACIENDA Y FINANZAS	24,94%
35 - SECRETARIA DE VIVIENDA Y DES. URBANO	3,84%
40 - MINISTERIO DE SALUD	15,89%
45 - MINISTERIO DE DESARROLLO SOCIAL	2,54%
50 - MIN.DE EDUCACION, CIENCIA Y TECNOL.	24,91%
60 - MINISTERIO DE PRODUCCION Y DESARROLLO	1,16%
70 - SECRETARIA DEL AGUA Y DEL AMBIENTE	3,15%
80 - TRIBUNAL DE CUENTAS	0,49%
85 - SECRETARIA DE ESTADO DE MIINERIA	0,68%
TOTAL DEL PORCENTAJE	100,00%

**SECTOR PUBLICO PROVINCIAL NO FINANCIERO
ESTADO DE EJECUCION PRESUPUESTARIA DE GASTOS
COMPOSICION DEL GASTO POR FINALIDAD
- AL 30/11/2009 -**

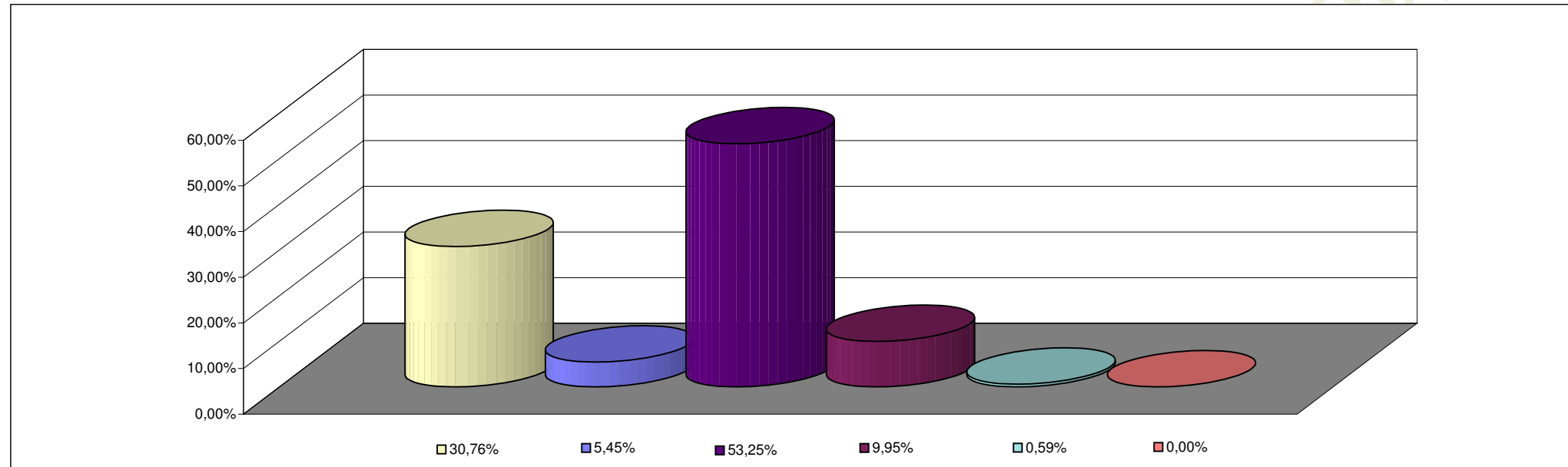

REFERENCIAS

FINALIDAD	PORCENTAJE
ADMINISTRACION GUBERNAMENTAL	30,76%
SERVICIOS DE SEGURIDAD	5,45%
SERVICIOS SOCIALES	53,25%
SERVICIOS ECONOMICOS	9,95%
DEUDA PUBLICA	0,59%
NO CLASIFICADO	0,00%
TOTAL DEL PORCENTAJE	100,00%