

SECTOR PUBLICO PROVINCIAL NO FINANCIERO
ESTADO DE EJECUCION PRESUPUESTARIA DE GASTOS
COMPOSICION DEL GASTO POR JURISDICCION Y POR INCISO
- AL 31/12/2016 -

Inciso	1 GASTOS EN PERSONAL	2 BIENES DE CONSUMO	3 SERVICIOS NO PERSONALES	4 BIENES DE USO	5 TRANSFERENCIAS	6 ACTIVOS FINANCIEROS	7 SERV. DE LA D. Y DISMO.PAS.	TOTAL	PARTICIPACION PORCENTUAL (%)
02 - PODER JUDICIAL	763.609.453,89	11.173.525,10	22.811.833,08	4.451.095,06	278.400,00	0,00	0,00	802.324.307,13	3,85%
10 - GOBERNACION	170.511.173,91	13.605.062,39	102.427.185,37	962.905,66	65.078.895,35	300.000,00	0,00	352.885.222,68	1,69%
15 - SECRETARIA GENERAL DE LA GOBERNACION	76.244.509,44	4.206.139,51	5.670.231,62	35.798,00	6.927.696,20	0,00	0,00	93.084.374,77	0,45%
20 - MINISTERIO DE GOBIERNO Y JUSTICIA	146.727.326,16	8.308.164,41	15.954.609,71	1.098.947,00	68.491.472,65	0,00	0,00	240.580.519,93	1,15%
25 - MINISTERIO DE OBRAS Y SERV. PUBLICOS	924.287.118,93	213.649.554,71	106.449.761,62	318.274.988,94	54.960.745,89	0,00	0,00	1.617.622.170,09	7,77%
30 - MINISTERIO DE HACIENDA Y FINANZAS	278.878.060,74	5.795.754,72	508.696.570,90	2.631.822,02	4.303.822.492,85	338.263.530,14	66.396.255,56	5.504.484.486,93	26,43%
35 - SECRETARIA DE VIVIENDA Y DES. URBANO	106.083.421,90	10.896.352,54	38.775.264,29	682.362.033,76	148.530.612,48	0,00	0,00	986.647.684,97	4,74%
40 - MINISTERIO DE SALUD	1.784.929.225,51	527.273.046,66	1.047.882.586,55	38.599.095,27	42.013.883,34	0,00	0,00	3.440.697.837,33	16,52%
45 - MINISTERIO DE DESARROLLO SOCIAL	204.311.507,20	11.548.359,79	21.418.098,37	563.638,93	191.036.181,60	0,00	0,00	428.877.785,89	2,06%
50 - MIN. DE EDUCACION, CIENCIA Y TEC.	4.310.840.796,03	20.545.952,61	99.164.647,74	24.150.472,16	605.874.491,63	0,00	0,00	5.060.576.360,17	24,30%
55 - MIN. DE SERVICIOS PUBLICOS	153.352.975,13	28.216.818,54	24.810.110,04	81.880.948,67	321.876.564,90	0,00	0,00	610.137.417,28	2,93%
60 - MINISTERIO DE PROD. Y DESARROLLO	113.256.531,53	12.398.736,17	12.436.647,98	44.414.002,18	96.182.108,61	1.530.100,00	0,00	280.218.126,47	1,34%
65 - SEC.DE ESTADO DEL AMB.Y DES.SUSTENTABLE	36.822.320,76	5.330.273,85	16.084.413,70	274.234,44	3.400.000,00	0,00	0,00	61.911.242,75	0,30%
80 - TRIBUNAL DE CUENTAS	142.631.652,06	1.400.907,95	3.404.287,04	156.518,65	2.929.424,55	0,00	0,00	150.522.790,25	0,72%
85 - SECRETARIA DE ESTADO DE MINERIA	21.454.076,77	6.489.374,10	14.558.127,46	344.638,00	15.742.884,65	0,00	0,00	58.589.100,98	0,28%
90 - SECRETARIA DE ESTADO DE SEGURIDAD	1.051.620.762,68	65.845.763,81	11.633.866,55	5.521.549,12	4.609.339,07	0,00	0,00	1.139.231.281,23	5,47%
TOTAL	10.285.560.912,64	946.683.786,86	2.052.178.242,02	1.205.722.687,86	5.931.755.193,77	340.093.630,14	66.396.255,56	20.828.390.708,85	100%
PARTICIPACION PORCENTUAL (%)	49,38%	4,55%	9,85%	5,79%	28,48%	1,63%	0,32%	100%	

**SECTOR PUBLICO PROVINCIAL NO FINANCIERO
COMPOSICION DEL GASTO POR JURISDICCION
- AL 31/12/2016 -**

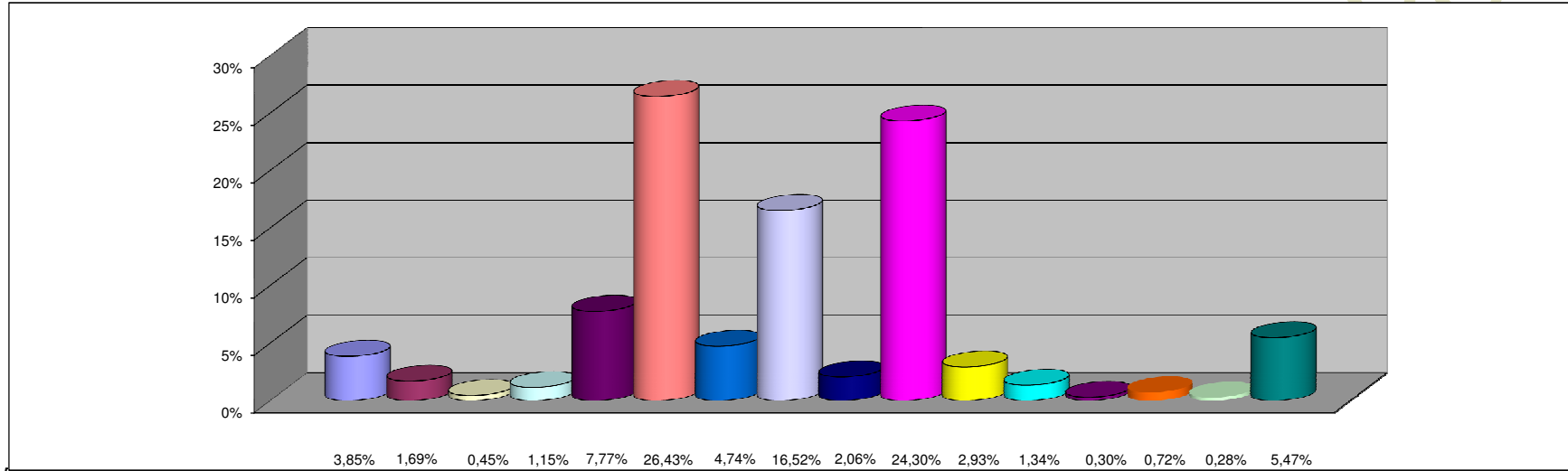

REFERENCIAS

JURISDICCION	PARTICIPACION PORCENTUAL %
02 -PODER JUDICIAL	3,85%
10 -GOBERNACION	1,69%
15 -SECRETARIA GENERAL DE LA GOBERNACION	0,45%
20 -MINISTERIO DE GOBIERNO Y JUSTICIA	1,15%
25 -MINISTERIO DE OBRAS Y SERV. PUBLICOS	7,77%
30 -MINISTERIO DE HACIENDA Y FINANZAS	26,43%
35 - SECRETARIA DE VIVIENDA Y DES. URBANO	4,74%
40 -MINISTERIO DE SALUD	16,52%
45 -MINISTERIO DE DESARROLLO SOCIAL	2,06%
50 -MIN. DE EDUCACION, CIENCIA Y TEC.	24,30%
55 -MIN. DE SERVICIOS PUBLICOS	2,93%
60 -MINISTERIO DE PROD. Y DESARROLLO	1,34%
65 -SEC.DE ESTADO DEL AMB. Y DES.SUSTENTABLE	0,30%
80 -TRIBUNAL DE CUENTAS	0,72%
85 -SECRETARIA DE ESTADO DE MINERIA	0,28%
90 -SECRETARIA DE ESTADO DE SEGURIDAD	5,47%
TOTAL	100,00%

SECTOR PUBLICO PROVINCIAL NO FINANCIERO
COMPOSICION DEL GASTO POR INCISO
- AL 31/12/2016 -

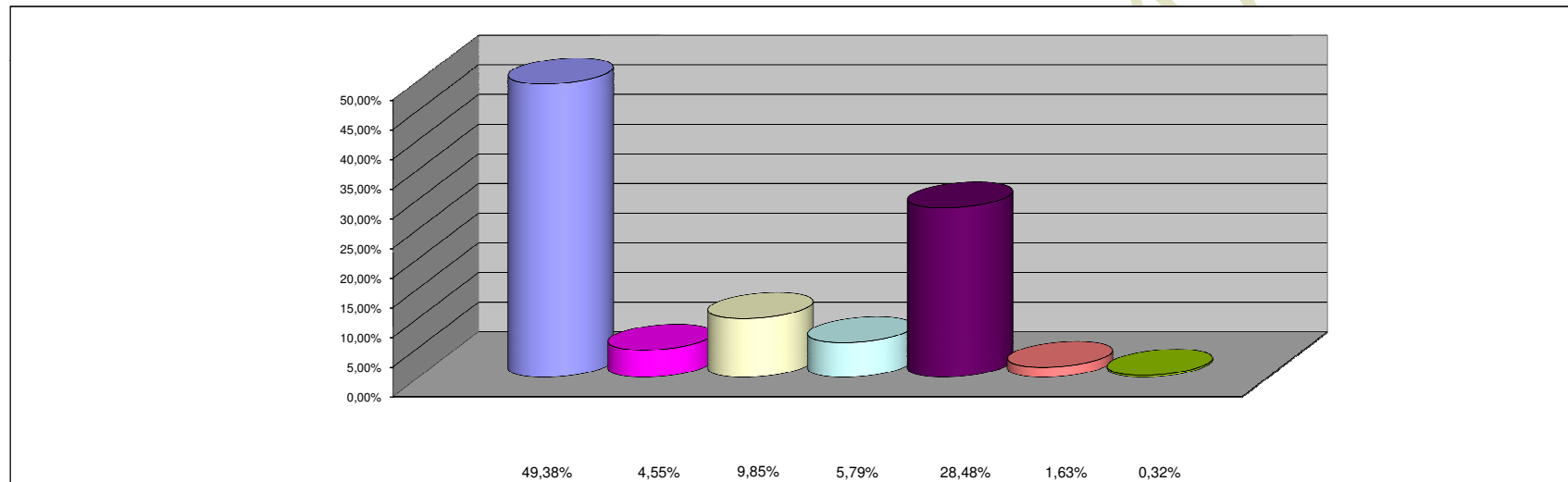

REFERENCIAS

INCISO	PARTICIPACION PORCENTUAL %
1 - GASTOS EN PERSONAL	49,38%
2 - BIENES DE CONSUMO	4,55%
3 - SERVICIOS NO PERSONALES	9,85%
4 - BIENES DE USO	5,79%
5 - TRANSFERENCIAS	28,48%
6 - ACTIVOS FINANCIEROS	1,63%
7 - SERV. DE LA DEUDA Y DISM. OTROS PASIVOS	0,32%
TOTAL	100,00%