

**INFORMACION SOBRE EL ESTADO DE EJECUCION PRESUPUESTARIA DE GASTOS
- AL 31/07/2017 -**

SECTOR PUBLICO PROVINCIAL NO FINANCIERO

OBJETO DE GASTO	CREDITO VIGENTE EJERCICIO 2017 (1)	COMPROMETIDO ACTUAL (2)	DEVENGADO ACTUAL (3)	DIFERENCIA CREDITO - DEVENGADO (4=1-3)	PORCENTAJE EN EJECUCION (5=3/1)
1 - GASTOS EN PERSONAL	12.704.452.272,34	7.068.827.090,61	7.067.009.047,91	5.637.443.224,43	55,63%
2 - BIENES DE CONSUMO	1.565.504.044,31	582.617.796,47	539.437.625,05	1.026.066.419,26	34,46%
3 - SERVICIOS NO PERSONALES	3.315.102.679,52	1.353.696.576,26	1.328.225.817,93	1.986.876.861,59	40,07%
4 - BIENES DE USO	2.917.604.920,56	809.464.468,97	794.654.713,04	2.122.950.207,52	27,24%
5 - TRANSFERENCIAS	8.492.935.512,79	4.261.103.026,28	4.211.280.815,68	4.281.654.697,11	49,59%
6 - ACTIVOS FINANCIEROS	833.380.544,43	266.969.913,50	266.729.913,50	566.650.630,93	32,01%
7 - SERVICIOS DE LA DEUDA Y D.O.P.	250.090.645,00	0,00	0,00	250.090.645,00	0,00%
TOTAL	30.079.070.618,95	14.342.678.872,09	14.207.337.933,11	15.871.732.685,84	47,23%

**SECTOR PUBLICO PROVINCIAL NO FINANCIERO
ESTADO DE EJECUCION PRESUPUESTARIA DE GASTOS
PORCENTAJE DE EJECUCION DEL GASTO POR INCISO
- AL 31/07/2017 -**

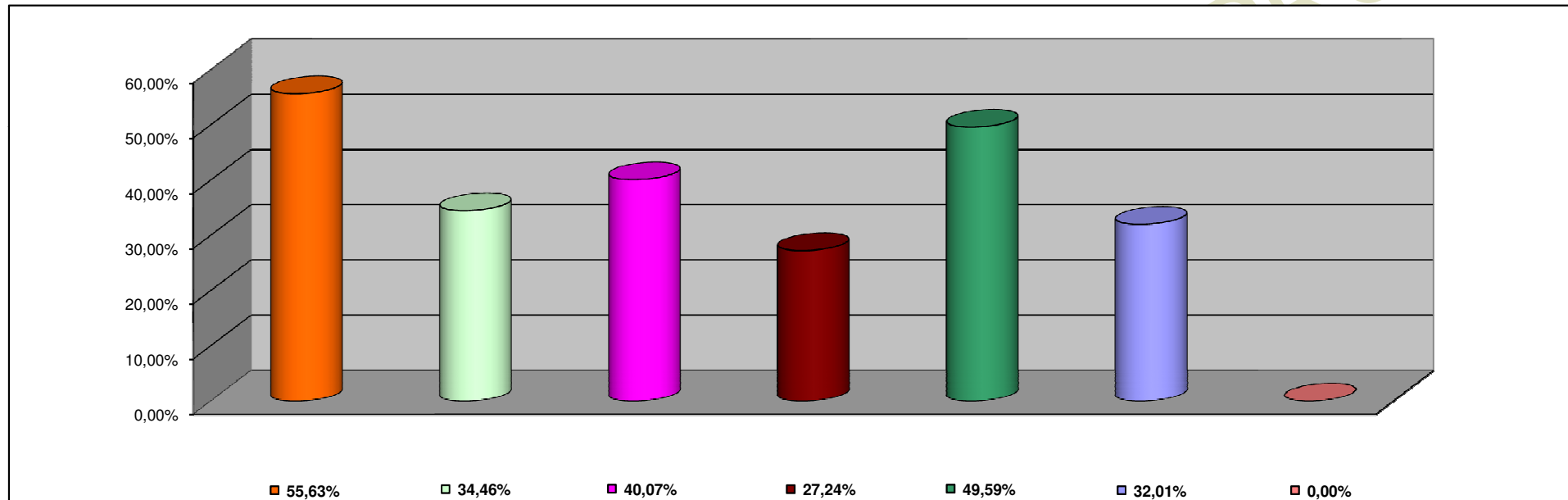

<i>INCISO</i>	<i>PORCENTAJE DE EJECUCION</i>
1 - GASTOS EN PERSONAL	55,63%
2 - BIENES DE CONSUMO	34,46%
3 - SERVICIOS NO PERSONALES	40,07%
4 - BIENES DE USO	27,24%
5 - TRANSFERENCIAS	49,59%
6 - ACTIVOS FINANCIEROS	32,01%
7 - SERV. DE LA DEUDA D.O.P.	0,00%

**INFORMACION SOBRE EL ESTADO DE EJECUCION PRESUPUESTARIA DE GASTOS
- AL 31/07/2017 -**

ADMINISTRACION CENTRAL

OBJETO DE GASTO	CREDITO VIGENTE EJERCICIO 2017 (1)	COMPROMETIDO ACTUAL (2)	DEVENGADO ACTUAL (3)	DIFERENCIA CREDITO - DEVENGADO (4=1-3)	PORCENTAJE EN EJECUCION (5=3/1)
1 - GASTOS EN PERSONAL	11.725.456.827,00	6.572.259.521,03	6.570.441.478,33	5.155.015.348,67	56,04%
2 - BIENES DE CONSUMO	732.060.279,72	233.625.371,91	206.895.940,23	525.164.339,49	28,26%
3 - SERVICIOS NO PERSONALES	820.220.744,15	255.588.935,70	243.644.806,72	576.575.937,43	29,70%
4 - BIENES DE USO	1.946.379.036,57	442.232.707,01	432.760.579,08	1.513.618.457,49	22,23%
5 - TRANSFERENCIAS	7.692.935.417,02	3.997.324.642,26	3.947.536.682,93	3.745.398.734,09	51,31%
6 - ACTIVOS FINANCIEROS	179.258.925,19	139.725.201,58	139.485.201,58	39.773.723,61	77,81%
7 - SERVICIOS DE LA DEUDA Y D.O.P	250.090.645,00	0,00	0,00	250.090.645,00	0,00%
TOTAL	23.346.401.874,65	11.640.756.379,49	11.540.764.688,87	11.805.637.185,78	49,43%

ADMINISTRACION CENTRAL
ESTADO DE EJECUCION PRESUPUESTARIA DE GASTOS
PORCENTAJE DE EJECUCION DEL GASTO POR INCISO
- AL 31/07/2017 -

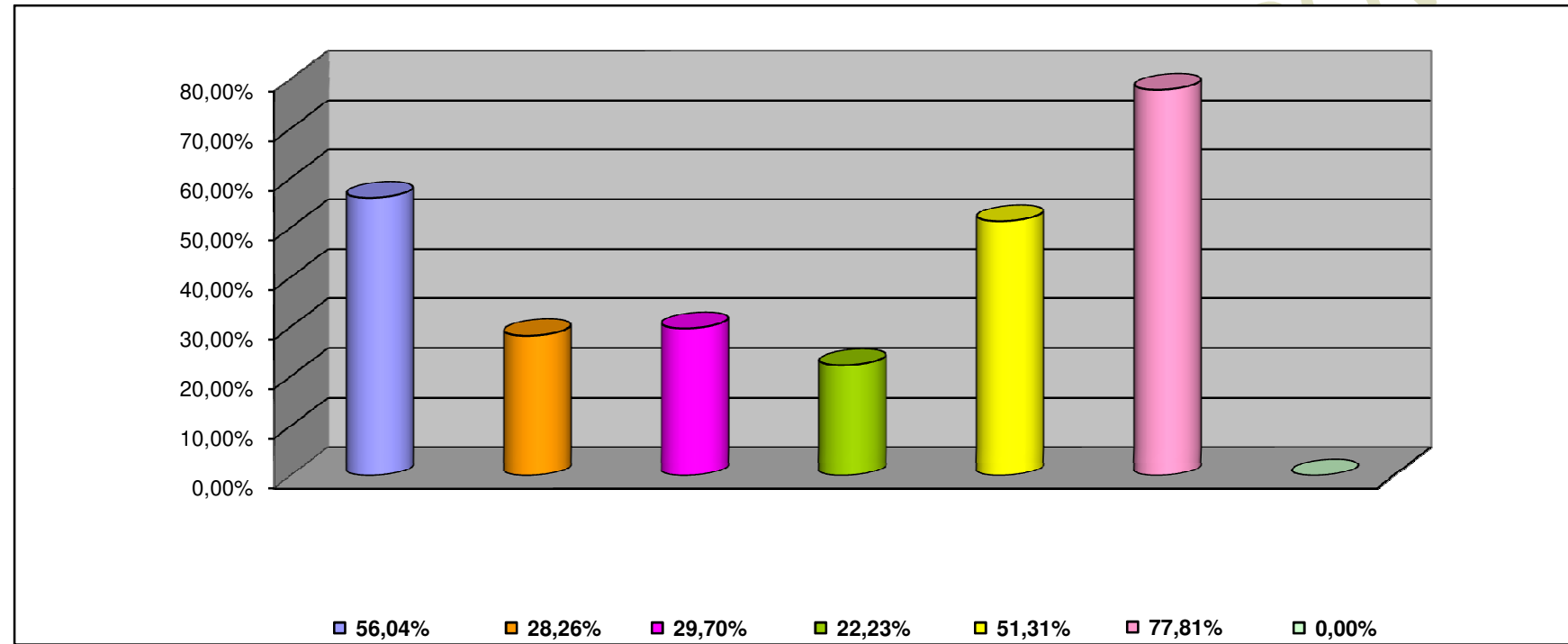

INCISO	PORCENTAJE DE EJECUCION (%)
1 - GASTOS EN PERSONAL	56,04%
2 - BIENES DE CONSUMO	28,26%
3 - SERVICIOS NO PERSONALES	29,70%
4 - BIENES DE USO	22,23%
5 - TRANSFERENCIAS	51,31%
6 - ACTIVOS FINANCIEROS	77,81%
7 - SERV. DE LA DEUDA D.O.P.	0,00%

**INFORMACION SOBRE EL ESTADO DE EJECUCION PRESUPUESTARIA DE GASTOS
- AL 31/07/2017 -**

ORGANISMOS DESCENTRALIZADOS

OBJETO DE GASTO	CREDITO VIGENTE EJERCICIO 2017 (1)	COMPROMETIDO ACTUAL (2)	DEVENGADO ACTUAL (3)	DIFERENCIA CREDITO - DEVENGADO (4=1-3)	PORCENTAJE EN EJECUCION (5=3/1)
1 - GASTOS EN PERSONAL	829.592.682,34	433.619.509,13	433.619.509,13	395.973.173,21	52,27%
2 - BIENES DE CONSUMO	243.208.953,59	61.676.653,82	45.225.914,08	197.983.039,51	18,60%
3 - SERVICIOS NO PERSONALES	973.046.406,37	350.545.208,90	345.676.925,43	627.369.480,94	35,53%
4 - BIENES DE USO	966.012.298,32	366.262.157,96	360.924.529,96	605.087.768,36	37,36%
5 - TRANSFERENCIAS	799.517.295,77	263.570.384,02	263.536.132,75	535.981.163,02	32,96%
6 - ACTIVOS FINANCIEROS	654.121.619,24	127.244.711,92	127.244.711,92	526.876.907,32	19,45%
TOTAL	4.465.499.255,63	1.602.918.625,75	1.576.227.723,27	2.889.271.532,36	35,30%

ORGANISMOS DESCENTRALIZADOS
ESTADO DE EJECUCION PRESUPUESTARIA DE GASTOS
PORCENTAJE DE EJECUCION DEL GASTO POR INCISO
- AL 31/07/2017 -

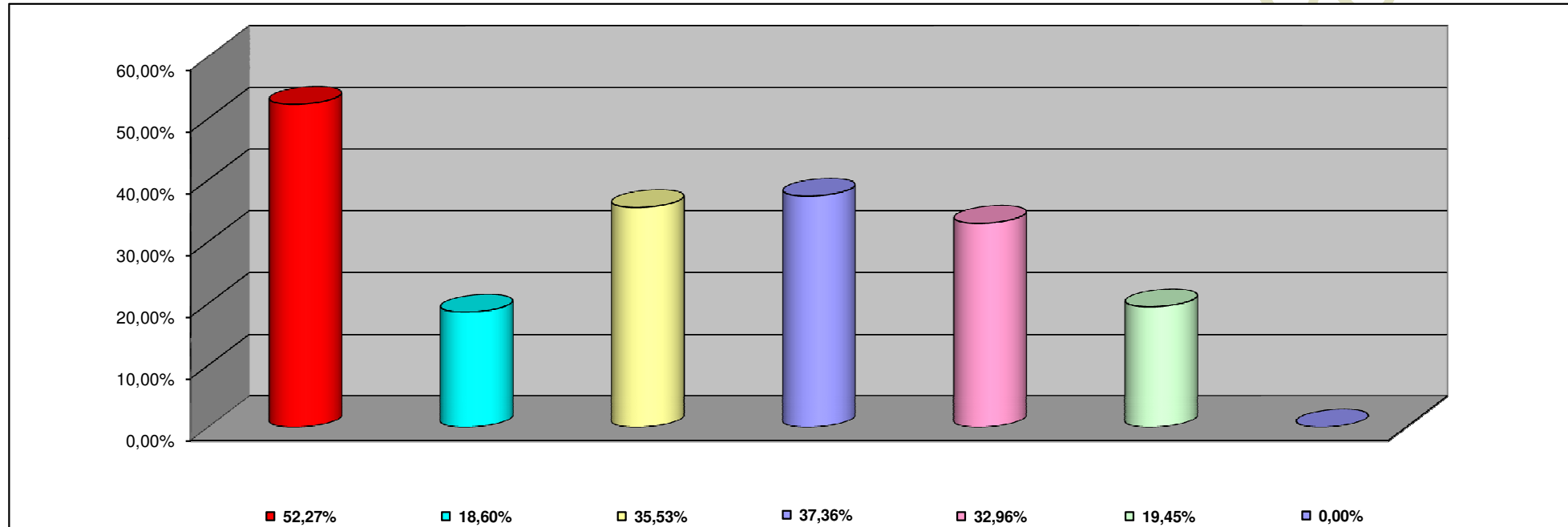

INCISO	PORCENTAJE DE EJECUCION
1 - GASTOS EN PERSONAL	52,27%
2 - BIENES DE CONSUMO	18,60%
3 - SERVICIOS NO PERSONALES	35,53%
4 - BIENES DE USO	37,36%
5 - TRANSFERENCIAS	32,96%
6 - ACTIVOS FINANCIEROS	19,45%
7- SERV. DE LA DEUDA D. O. P.	0,00%

**INFORMACION SOBRE EL ESTADO DE EJECUCION PRESUPUESTARIA DE GASTOS
- AL 31/07/2017 -**

INSTITUCIONES DE LA SEGURIDAD SOCIAL

OBJETO DE GASTO	CREDITO VIGENTE EJERCICIO 2017 (1)	COMPROMETIDO ACTUAL (2)	DEVENGADO ACTUAL (3)	DIFERENCIA CREDITO - DEVENGADO (4=1-3)	PORCENTAJE EN EJECUCION (5=3/1)
1 - GASTOS EN PERSONAL	149.402.763,00	62.948.060,45	62.948.060,45	86.454.702,55	42,13%
2 - BIENES DE CONSUMO	590.234.811,00	287.315.770,74	287.315.770,74	302.919.040,26	48,68%
3 - SERVICIOS NO PERSONALES	1.521.835.529,00	747.562.431,66	738.904.085,78	782.931.443,22	48,55%
4 - BIENES DE USO	5.213.585,67	969.604,00	969.604,00	4.243.981,67	18,60%
5 - TRANSFERENCIAS	482.800,00	208.000,00	208.000,00	274.800,00	43,08%
TOTAL	2.267.169.488,67	1.099.003.866,85	1.090.345.520,97	1.176.823.967,70	48,09%

**INSTITUCIONES DE LA SEGURIDAD SOCIAL
ESTADO DE EJECUCION PRESUPUESTARIA DE GASTOS
PORCENTAJE DE EJECUCION DEL GASTO POR INCISO
- AL 31/07/2017 -**

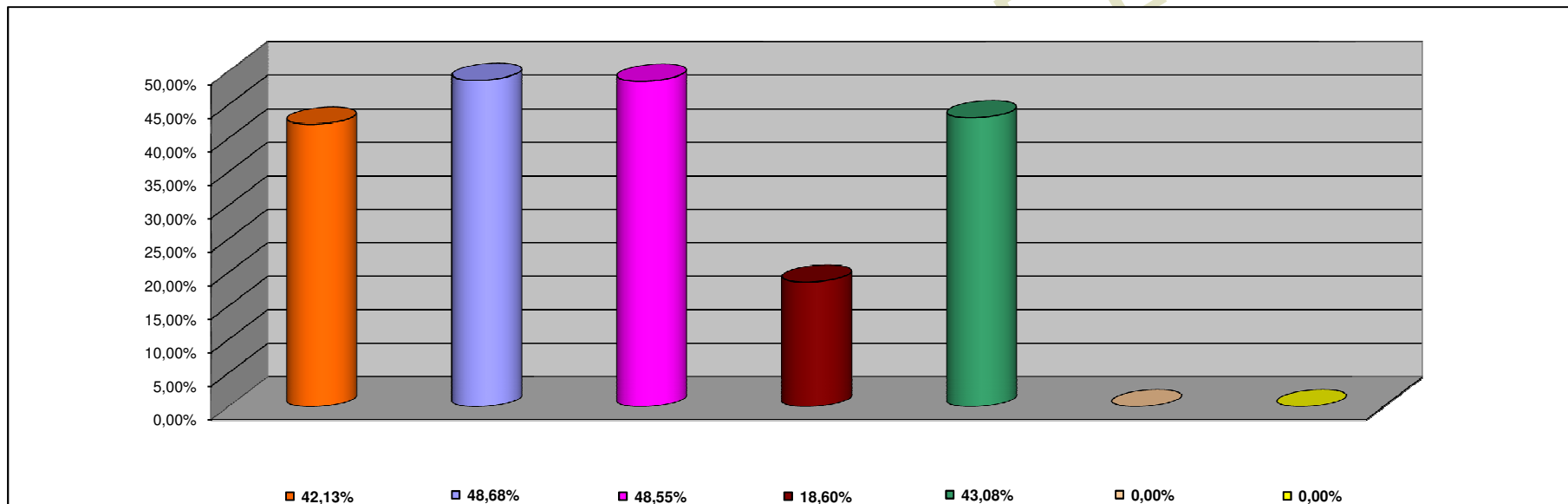

INCISO	PORCENTAJE DE EJECUCION
1 - GASTOS EN PERSONAL	42,13%
2 - BIENES DE CONSUMO	48,68%
3 - SERVICIOS NO PERSONALES	48,55%
4 - BIENES DE USO	18,60%
5 - TRANSFERENCIAS	43,08%
6 - ACTIVOS FINANCIEROS	0,00%
7 - SERV. DE LA DEUDA D.O.P.	0,00%