

SECTOR PUBLICO PROVINCIAL NO FINANCIERO
ESTADO DE EJECUCION PRESUPUESTARIA DE GASTOS
COMPOSICION DEL GASTO POR JURISDICCION Y POR INCISO
- AL 30/04/2015 -

<i>Inciso</i>	1	2	3	4	5	6	7	TOTAL	PARTICIPACION PORCENTUAL (%)
<i>Jurisdicción</i>	GASTOS EN PERSONAL	BIENES DE CONSUMO	SERVICIOS NO PERSONALES	BIENES DE USO	TRANSFERENCIAS	ACTIVOS FINANCIEROS	SERV. DE LA D. Y DISM.O.PAS.		
02 - PODER JUDICIAL	149.370.891,10	2.161.708,19	4.842.401,86	484.153,50	119.920,00	0,00	0,00	156.979.074,65	3,75%
10 - GOBERNACION	34.525.567,02	1.816.661,60	23.434.746,84	627.203,03	17.681.642,08	0,00	0,00	78.085.820,57	1,87%
15 - SECRETARIA GENERAL DE LA GOBERNACION	16.675.576,51	507.937,76	693.147,99	53.172,78	1.545.363,38	0,00	0,00	19.475.198,42	0,47%
20 - MINISTERIO DE GOBIERNO Y JUSTICIA	30.973.748,46	470.347,02	1.159.571,73	481.997,45	14.401.698,62	0,00	0,00	47.487.363,28	1,14%
25 - MINISTERIO DE OBRAS Y SERV. PUBLICOS	201.975.475,59	17.267.341,23	15.745.624,92	73.090.148,09	19.481.002,46	0,00	0,00	327.559.592,29	7,83%
30 - MINISTERIO DE HACIENDA Y FINANZAS	57.028.846,91	707.507,80	91.901.182,58	256.502,20	865.589.931,74	22.544.644,53	0,00	1.038.028.615,76	24,81%
35 - SECRETARIA DE VIVIENDA Y DES. URBANO	17.243.687,95	2.906.645,76	9.253.963,84	223.132.747,82	73.222.636,40	5.000,00	0,00	325.764.681,77	7,78%
40 - MINISTERIO DE SALUD	376.895.696,35	84.333.582,84	211.298.203,45	2.716.831,15	7.533.629,58	0,00	0,00	682.777.943,37	16,32%
45 - MINISTERIO DE DESARROLLO SOCIAL	41.872.252,69	2.048.932,72	1.704.792,79	86.985,00	46.214.792,01	0,00	0,00	91.927.755,21	2,20%
50 - MIN. DE EDUCACION, CIENCIA Y TEC.	858.476.029,61	1.349.049,23	11.173.771,69	1.819.149,65	86.171.187,81	0,00	0,00	958.989.187,99	22,92%
55 - MIN. DE SERVICIOS PUBLICOS	33.831.872,68	4.758.915,76	2.407.330,78	4.258.911,88	48.044.497,52	0,00	0,00	93.301.528,62	2,23%
60 - MINISTERIO DE PROD. Y DESARROLLO	23.865.854,45	1.152.657,27	1.447.224,35	1.877.829,31	4.290.468,84	0,00	0,00	32.634.034,22	0,78%
65 - SEC.DE ESTADO DEL AMB.Y DES.SUSTENTABLE	8.117.735,34	1.408.960,27	3.980.619,72	33.890,00	0,00	0,00	0,00	13.541.205,33	0,32%
80 - TRIBUNAL DE CUENTAS	28.120.435,15	420.247,29	839.238,93	158.901,00	680.218,84	0,00	0,00	30.219.041,21	0,72%
85 - SECRETARIA DE ESTADO DE MINERIA	4.351.349,53	1.345.200,41	3.092.633,97	118.159,50	21.369.388,57	0,00	0,00	30.276.731,98	0,72%
90 - SECRETARIA DE ESTADO DE SEGURIDAD	244.416.768,81	8.192.554,97	2.037.731,61	1.219.628,00	881.996,57	0,00	0,00	256.748.679,96	6,14%
TOTAL	2.127.741.788,15	130.848.250,12	385.012.187,05	310.416.210,36	1.207.228.374,42	22.549.644,53	0,00	4.183.796.454,63	100%
PARTICIPACION PORCENTUAL (%)	50,86%	3,13%	9,20%	7,42%	28,85%	0,54%	0,00%	100%	

**SECTOR PUBLICO PROVINCIAL NO FINANCIERO
COMPOSICION DEL GASTO POR JURISDICCION
- AL 30/04/2015 -**

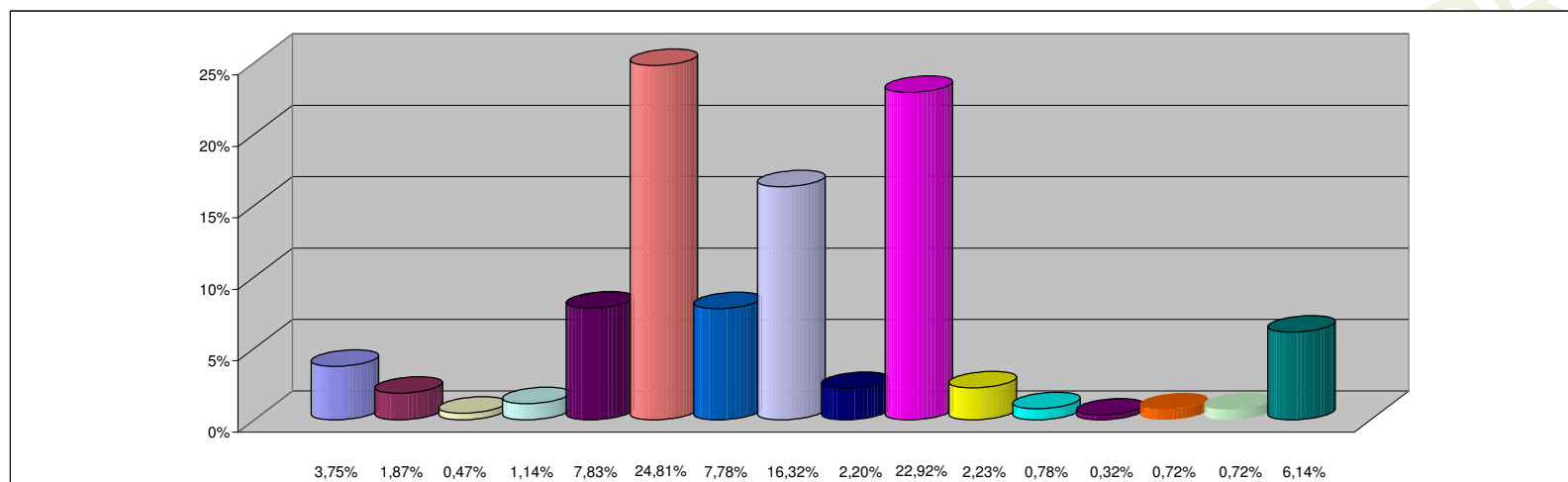

REFERENCIAS

JURISDICCION	PARTICIPACION PORCENTUAL %
02 -PODER JUDICIAL	3,75%
10 -GOBERNACION	1,87%
15 -SECRETARIA GENERAL DE LA GOBERNACION	0,47%
20 -MINISTERIO DE GOBIERNO Y JUSTICIA	1,14%
25 -MINISTERIO DE OBRAS Y SERV. PUBLICOS	7,83%
30 -MINISTERIO DE HACIENDA Y FINANZAS	24,81%
35 - SECRETARIA DE VIVIENDA Y DES. URBANO	7,78%
40 -MINISTERIO DE SALUD	16,32%
45 -MINISTERIO DE DESARROLLO SOCIAL	2,20%
50 -MIN. DE EDUCACION, CIENCIA Y TEC.	22,92%
55 -MIN. DE SERVICIOS PUBLICOS	2,23%
60 -MINISTERIO DE PROD. Y DESARROLLO	0,78%
65 -SEC.DE ESTADO DEL AMB.Y DES.SUSTENTABLE	0,32%
80 -TRIBUNAL DE CUENTAS	0,72%
85 -SECRETARIA DE ESTADO DE MINERIA	0,72%
90 -SECRETARIA DE ESTADO DE SEGURIDAD	6,14%
TOTAL	100,00%

**SECTOR PUBLICO PROVINCIAL NO FINANCIERO
COMPOSICION DEL GASTO POR INCISO
- AL 30/04/2015 -**

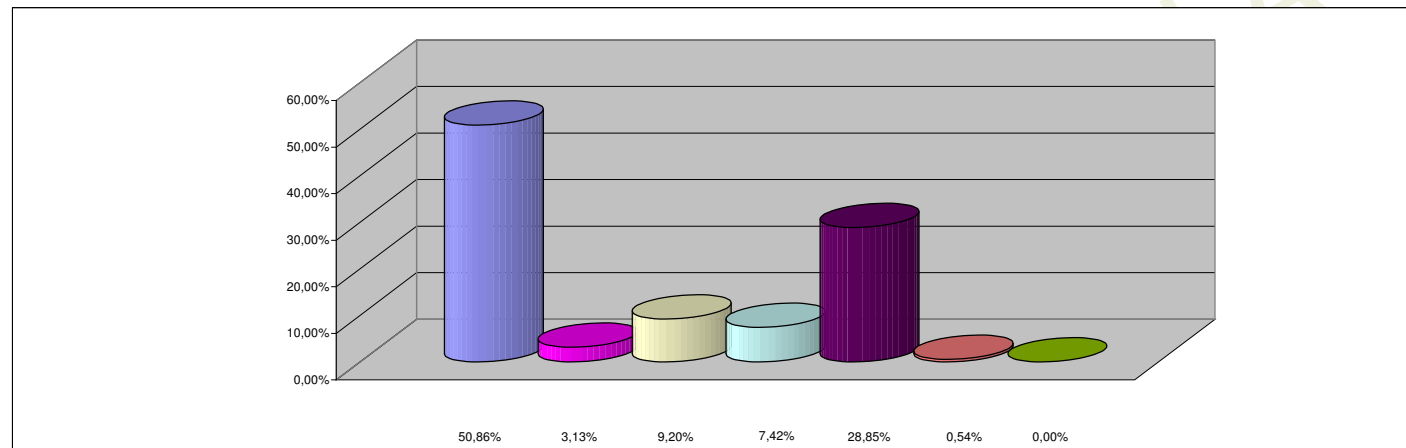

REFERENCIAS

INCISO	PARTICIPACION PORCENTUAL %
1 - GASTOS EN PERSONAL	50,86%
2 - BIENES DE CONSUMO	3,13%
3 - SERVICIOS NO PERSONALES	9,20%
4 - BIENES DE USO	7,42%
5 - TRANSFERENCIAS	28,85%
6 - ACTIVOS FINANCIEROS	0,54%
7 - SERV. DE LA DEUDA Y DISM. OTROS PASIVOS	0,00%
TOTAL	100,00%