

**INFORMACION SOBRE EL ESTADO DE EJECUCION PRESUPUESTARIA DE GASTOS
- AL 30/11/2016 -**

SECTOR PUBLICO PROVINCIAL NO FINANCIERO

OBJETO DE GASTO	CREDITO VIGENTE EJERCICIO 2016 (1)	COMPROMETIDO ACTUAL (2)	DEVENGADO ACTUAL (3)	DIFERENCIA CREDITO - DEVENGADO (4=1-3)	PORCENTAJE EN EJECUCION (5=3/1)
1 - GASTOS EN PERSONAL	11.022.947.279,05	8.966.897.821,78	8.966.101.200,46	2.056.846.078,59	81,34%
2 - BIENES DE CONSUMO	1.277.489.171,86	751.283.899,93	722.841.678,33	554.647.493,53	56,58%
3 - SERVICIOS NO PERSONALES	2.569.082.749,38	1.777.679.892,98	1.763.009.410,60	806.073.338,78	68,62%
4 - BIENES DE USO	3.023.525.415,04	867.091.049,89	836.700.180,10	2.186.825.234,94	27,67%
5 - TRANSFERENCIAS	6.227.519.537,23	5.128.090.513,71	5.109.025.861,52	1.118.493.675,71	82,04%
6 - ACTIVOS FINANCIEROS	781.916.567,91	306.999.966,04	306.999.966,04	474.916.601,87	39,26%
7 - SERVICIOS DE LA DEUDA Y D.O.P.	15.152.276,31	0,00	0,00	15.152.276,31	0,00%
TOTAL	24.917.632.996,78	17.798.043.144,33	17.704.678.297,05	7.212.954.699,73	71,05%

**SECTOR PUBLICO PROVINCIAL NO FINANCIERO
ESTADO DE EJECUCION PRESUPUESTARIA DE GASTOS
PORCENTAJE DE EJECUCION DEL GASTO POR INCISO
- AL 30/11/2016 -**

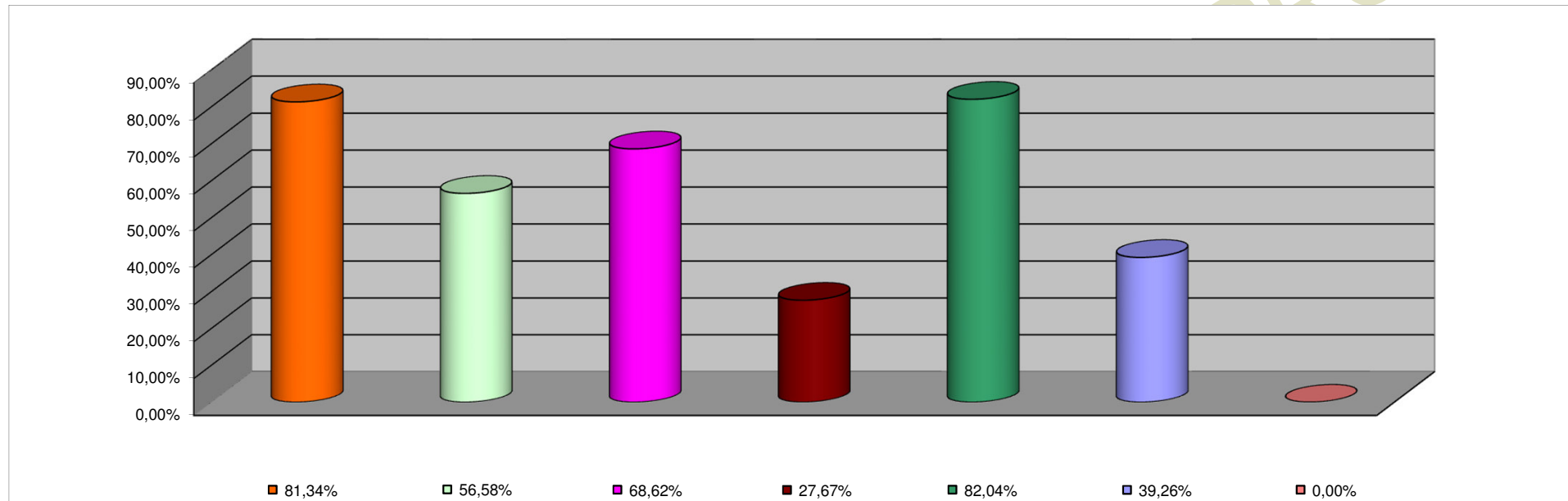

INCISO	PORCENTAJE DE EJECUCION
1 - GASTOS EN PERSONAL	81,34%
2 - BIENES DE CONSUMO	56,58%
3 - SERVICIOS NO PERSONALES	68,62%
4 - BIENES DE USO	27,67%
5 - TRANSFERENCIAS	82,04%
6 - ACTIVOS FINANCIEROS	39,26%
7 - SERV. DE LA DEUDA D.O.P.	0,00%

**INFORMACION SOBRE EL ESTADO DE EJECUCION PRESUPUESTARIA DE GASTOS
- AL 30/11/2016 -**

ADMINISTRACION CENTRAL

OBJETO DE GASTO	CREDITO VIGENTE EJERCICIO 2016 (1)	COMPROMETIDO ACTUAL (2)	DEVENGADO ACTUAL (3)	DIFERENCIA CREDITO - DEVENGADO (4=1-3)	PORCENTAJE EN EJECUCION (5=3/1)
1 - GASTOS EN PERSONAL	10.308.927.935,49	8.327.769.540,01	8.326.972.918,69	1.981.955.016,80	80,77%
2 - BIENES DE CONSUMO	661.255.462,34	361.767.988,88	340.820.179,52	320.435.282,82	51,54%
3 - SERVICIOS NO PERSONALES	745.710.304,65	368.412.029,23	357.844.256,03	387.866.048,62	47,99%
4 - BIENES DE USO	1.850.189.230,19	376.717.820,02	349.198.906,30	1.500.990.323,89	18,87%
5 - TRANSFERENCIAS	5.738.680.090,30	4.724.417.078,02	4.720.414.955,17	1.018.265.135,13	82,26%
6 - ACTIVOS FINANCIEROS	258.289.689,51	195.230.000,00	195.230.000,00	63.059.689,51	75,59%
7 - SERVICIOS DE LA DEUDA Y D.O.P	15.152.276,31	0,00	0,00	15.152.276,31	0,00%
TOTAL	19.578.204.988,79	14.354.314.456,16	14.290.481.215,71	5.287.723.773,08	72,99%

ADMINISTRACION CENTRAL
ESTADO DE EJECUCION PRESUPUESTARIA DE GASTOS
PORCENTAJE DE EJECUCION DEL GASTO POR INCISO
- AL 30/11/2016 -

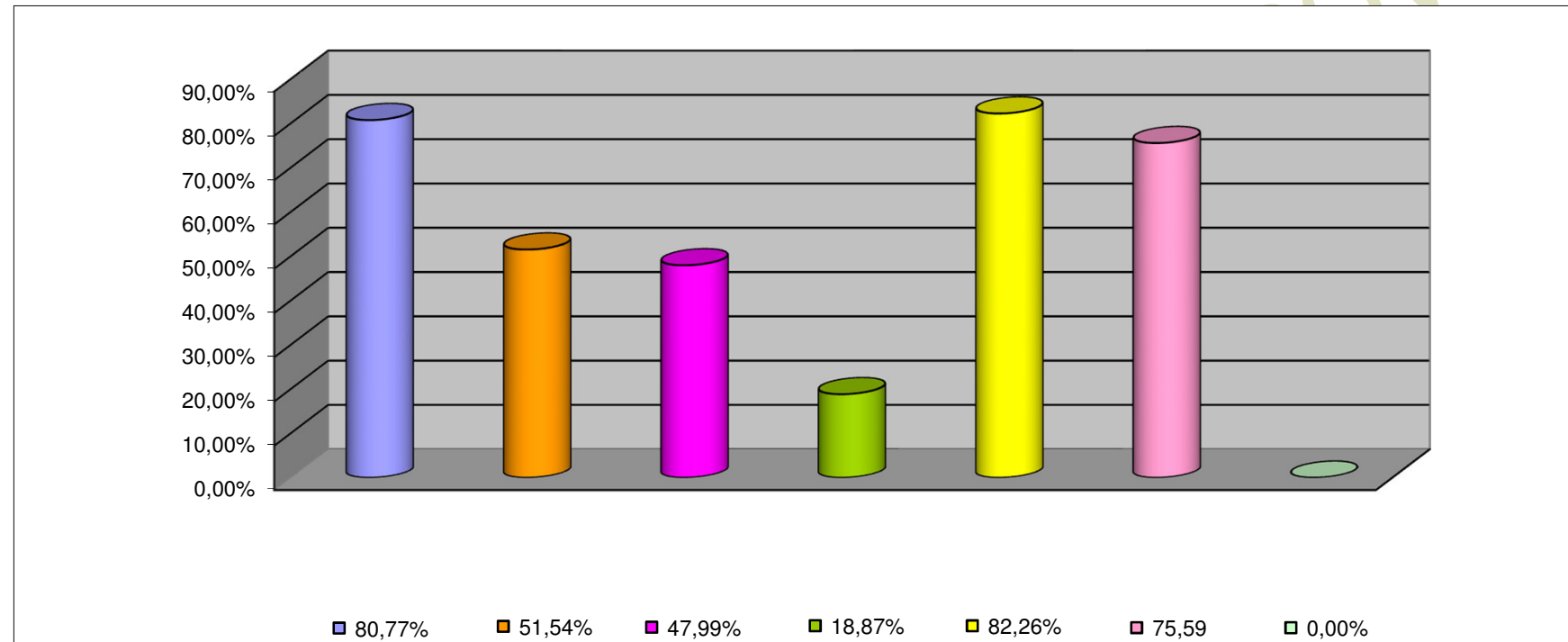

INCISO	PORCENTAJE DE EJECUCION (%)
1 - GASTOS EN PERSONAL	80,77%
2 - BIENES DE CONSUMO	51,54%
3 - SERVICIOS NO PERSONALES	47,99%
4 - BIENES DE USO	18,87%
5 - TRANSFERENCIAS	82,26%
6 - ACTIVOS FINANCIEROS	75,59%
7 - SERV. DE LA DEUDA D.O.P.	0,00%

**INFORMACION SOBRE EL ESTADO DE EJECUCION PRESUPUESTARIA DE GASTOS
- AL 30/11/2016 -**

ORGANISMOS DESCENTRALIZADOS

OBJETO DE GASTO	CREDITO VIGENTE EJERCICIO 2016 (1)	COMPROMETIDO ACTUAL (2)	DEVENGADO ACTUAL (3)	DIFERENCIA CREDITO - DEVENGADO (4=1-3)	PORCENTAJE EN EJECUCION (5=3/1)
1 - GASTOS EN PERSONAL	626.444.808,56	555.600.139,00	555.600.139,00	70.844.669,56	88,69%
2 - BIENES DE CONSUMO	164.680.767,53	78.142.525,94	71.108.873,70	93.571.893,83	43,18%
3 - SERVICIOS NO PERSONALES	691.982.156,61	511.260.086,30	508.359.569,42	183.622.587,19	73,46%
4 - BIENES DE USO	1.164.402.194,85	489.160.742,06	486.288.785,99	678.113.408,86	41,76%
5 - TRANSFERENCIAS	488.406.646,93	403.484.435,69	388.421.906,35	99.984.740,58	79,53%
6 - ACTIVOS FINANCIEROS	523.626.878,40	111.769.966,04	111.769.966,04	411.856.912,36	21,35%
TOTAL	3.659.543.452,88	2.149.417.895,03	2.121.549.240,50	1.537.994.212,38	57,97%

ORGANISMOS DESCENTRALIZADOS
ESTADO DE EJECUCION PRESUPUESTARIA DE GASTOS
PORCENTAJE DE EJECUCION DEL GASTO POR INCISO
- AL 30/11/2016 -

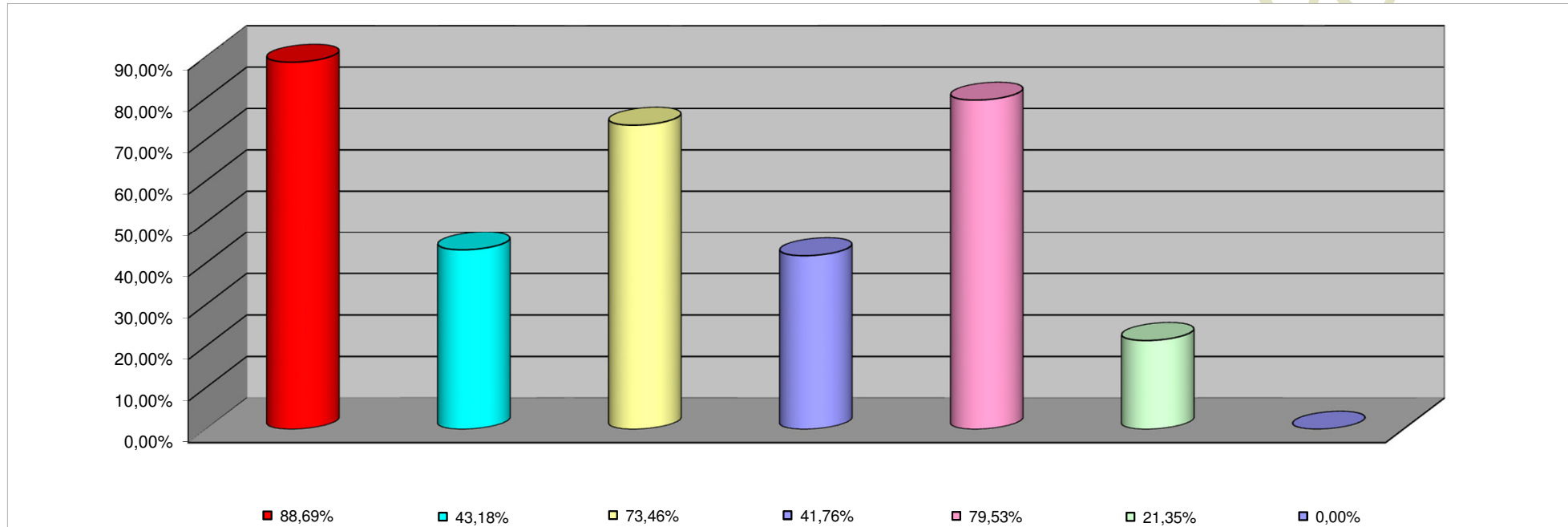

INCISO	PORCENTAJE DE EJECUCION
1 - GASTOS EN PERSONAL	88,69%
2 - BIENES DE CONSUMO	43,18%
3 - SERVICIOS NO PERSONALES	73,46%
4 - BIENES DE USO	41,76%
5 - TRANSFERENCIAS	79,53%
6 - ACTIVOS FINANCIEROS	21,35%
7- SERV. DE LA DEUDA D. O. P.	0,00%

**INFORMACION SOBRE EL ESTADO DE EJECUCION PRESUPUESTARIA DE GASTOS
- AL 30/11/2016 -**

INSTITUCIONES DE LA SEGURIDAD SOCIAL

OBJETO DE GASTO	CREDITO VIGENTE EJERCICIO 2016 (1)	COMPROMETIDO ACTUAL (2)	DEVENGADO ACTUAL (3)	DIFERENCIA CREDITO - DEVENGADO (4=1-3)	PORCENTAJE EN EJECUCION (5=3/1)
1 - GASTOS EN PERSONAL	87.574.535,00	83.528.142,77	83.528.142,77	4.046.392,23	95,38%
2 - BIENES DE CONSUMO	451.552.941,99	311.373.385,11	310.912.625,11	140.640.316,88	68,85%
3 - SERVICIOS NO PERSONALES	1.131.390.288,12	898.007.777,45	896.805.585,15	234.584.702,97	79,27%
4 - BIENES DE USO	8.933.990,00	1.212.487,81	1.212.487,81	7.721.502,19	13,57%
5 - TRANSFERENCIAS	432.800,00	189.000,00	189.000,00	243.800,00	43,67%
TOTAL	1.679.884.555,11	1.294.310.793,14	1.292.647.840,84	387.236.714,27	76,95%

**INSTITUCIONES DE LA SEGURIDAD SOCIAL
ESTADO DE EJECUCION PRESUPUESTARIA DE GASTOS
PORCENTAJE DE EJECUCION DEL GASTO POR INCISO
- AL 30/11/2016 -**

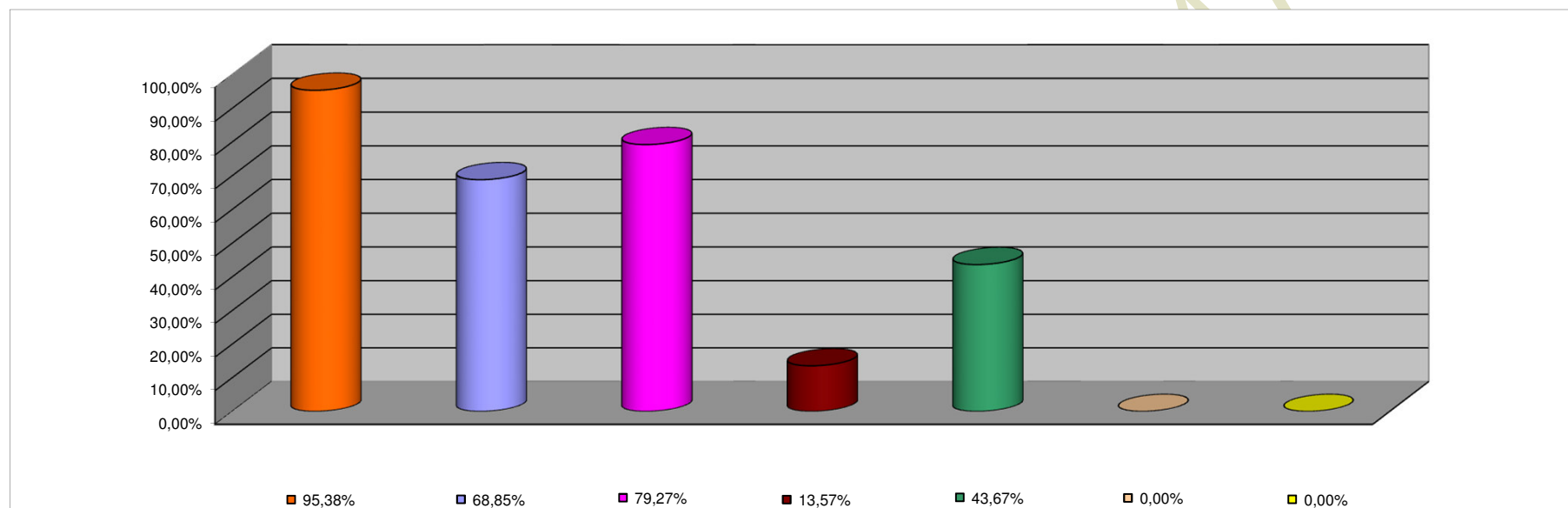

INCISO	PORCENTAJE DE EJECUCION
1 - GASTOS EN PERSONAL	95,38%
2 - BIENES DE CONSUMO	68,85%
3 - SERVICIOS NO PERSONALES	79,27%
4 - BIENES DE USO	13,57%
5 - TRANSFERENCIAS	43,67%
6 - ACTIVOS FINANCIEROS	0,00%
7 - SERV. DE LA DEUDA D.O.P.	0,00%