

**INFORMACION SOBRE EL ESTADO DE EJECUCION PRESUPUESTARIA DE GASTOS
- AL 30/04/2011 -**

SECTOR PUBLICO PROVINCIAL NO FINANCIERO

OBJETO DE GASTO	CREDITO VIGENTE EJERCICIO 2011 (1)	COMPROMETIDO ACTUAL (2)	DEVENGADO ACTUAL (3)	DIFERENCIA CREDITO - DEVENGADO (4=1-3)	PORCENTAJE EN EJECUCION (5=3/1)
1 - GASTOS EN PERSONAL	2.143.417.407,35	727.303.795,10	727.231.408,17	1.416.185.999,18	33,93%
2 - BIENES DE CONSUMO	271.322.105,20	37.880.069,87	30.358.693,35	240.963.411,85	11,19%
3 - SERVICIOS NO PERSONALES	545.041.190,53	127.965.138,35	125.034.083,78	420.007.106,75	22,94%
4 - BIENES DE USO	656.811.836,67	72.600.336,72	63.765.198,38	593.046.638,29	9,71%
5 - TRANSFERENCIAS	1.507.354.749,72	441.250.344,16	438.424.961,83	1.068.929.787,89	29,09%
6 - ACTIVOS FINANCIEROS	94.977.792,76	15.351.062,26	15.351.062,26	79.626.730,50	16,16%
7 - SERVICIOS DE LA DEUDA Y D.O.P.	7.931.122,00	0,00	0,00	7.931.122,00	0,00%
TOTAL	5.226.856.204,23	1.422.350.746,46	1.400.165.407,77	3.826.690.796,46	26,79%

**SECTOR PUBLICO PROVINCIAL NO FINANCIERO
ESTADO DE EJECUCION PRESUPUESTARIA DE GASTOS
PORCENTAJE DE EJECUCION DEL GASTO POR INCISO
- AL 30/04/2011 -**

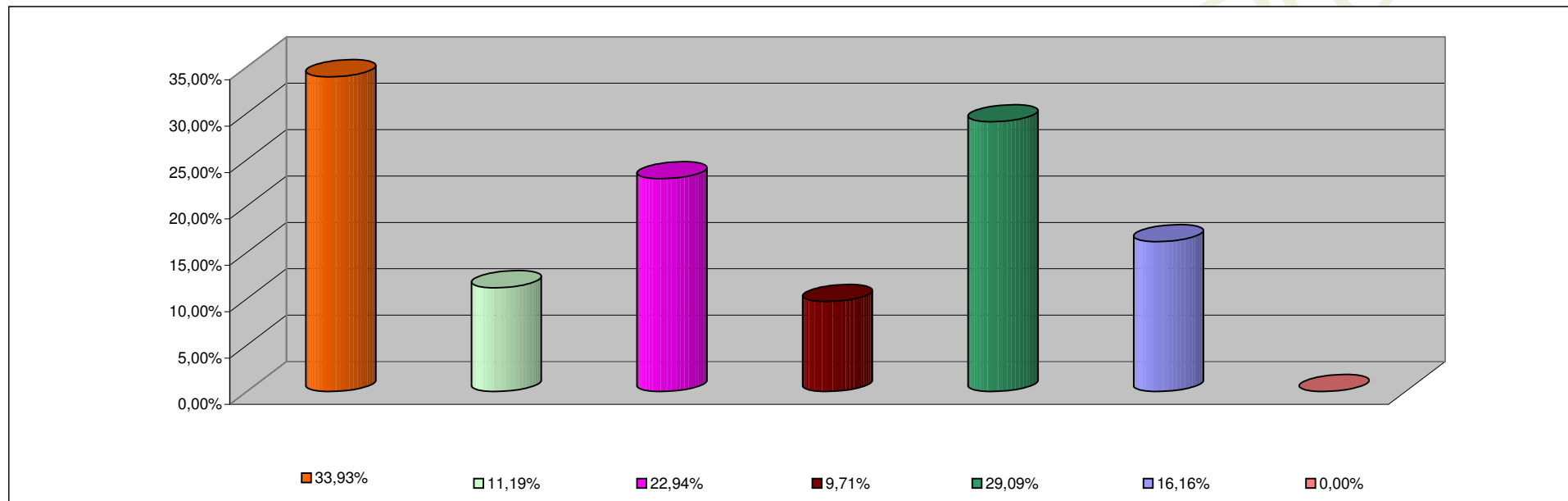

INCISO	PORCENTAJE DE EJECUCION
1 - GASTOS EN PERSONAL	33,93%
2 - BIENES DE CONSUMO	11,19%
3 - SERVICIOS NO PERSONALES	22,94%
4 - BIENES DE USO	9,71%
5 - TRANSFERENCIAS	29,09%
6 - ACTIVOS FINANCIEROS	16,16%
7 - SERV. DE LA DEUDA D.O.P.	0,00%

**INFORMACION SOBRE EL ESTADO DE EJECUCION PRESUPUESTARIA DE GASTOS
- AL 30/04/2011 -**

ADMINISTRACION CENTRAL

OBJETO DE GASTO	CREDITO VIGENTE EJERCICIO 2011 (1)	COMPROMETIDO ACTUAL (2)	DEVENGADO ACTUAL (3)	DIFERENCIA CREDITO - DEVENGADO (4=1-3)	PORCENTAJE EN EJECUCION (5=3/1)
1 - GASTOS EN PERSONAL	1.972.821.202,35	669.711.881,06	669.639.494,13	1.303.181.708,22	33,94%
2 - BIENES DE CONSUMO	141.118.933,20	18.013.735,50	11.247.130,16	129.871.803,04	7,97%
3 - SERVICIOS NO PERSONALES	198.413.337,15	38.321.390,84	35.633.369,80	162.779.967,35	17,96%
4 - BIENES DE USO	505.016.422,67	45.046.024,34	37.048.281,36	467.968.141,31	7,34%
5 - TRANSFERENCIAS	1.502.091.023,72	439.919.813,94	437.245.631,61	1.064.845.392,11	29,11%
6 - ACTIVOS FINANCIEROS	17.217.974,76	438.484,10	438.484,10	16.779.490,66	2,55%
7 - SERVICIOS DE LA DEUDA Y D.O.P	7.931.122,00	0,00	0,00	7.931.122,00	0,00%
TOTAL	4.344.610.015,85	1.211.451.329,78	1.191.252.391,16	3.153.357.624,69	27,42%

ADMINISTRACION CENTRAL
ESTADO DE EJECUCION PRESUPUESTARIA DE GASTOS
PORCENTAJE DE EJECUCION DEL GASTO POR INCISO
- AL 30/04/2011 -

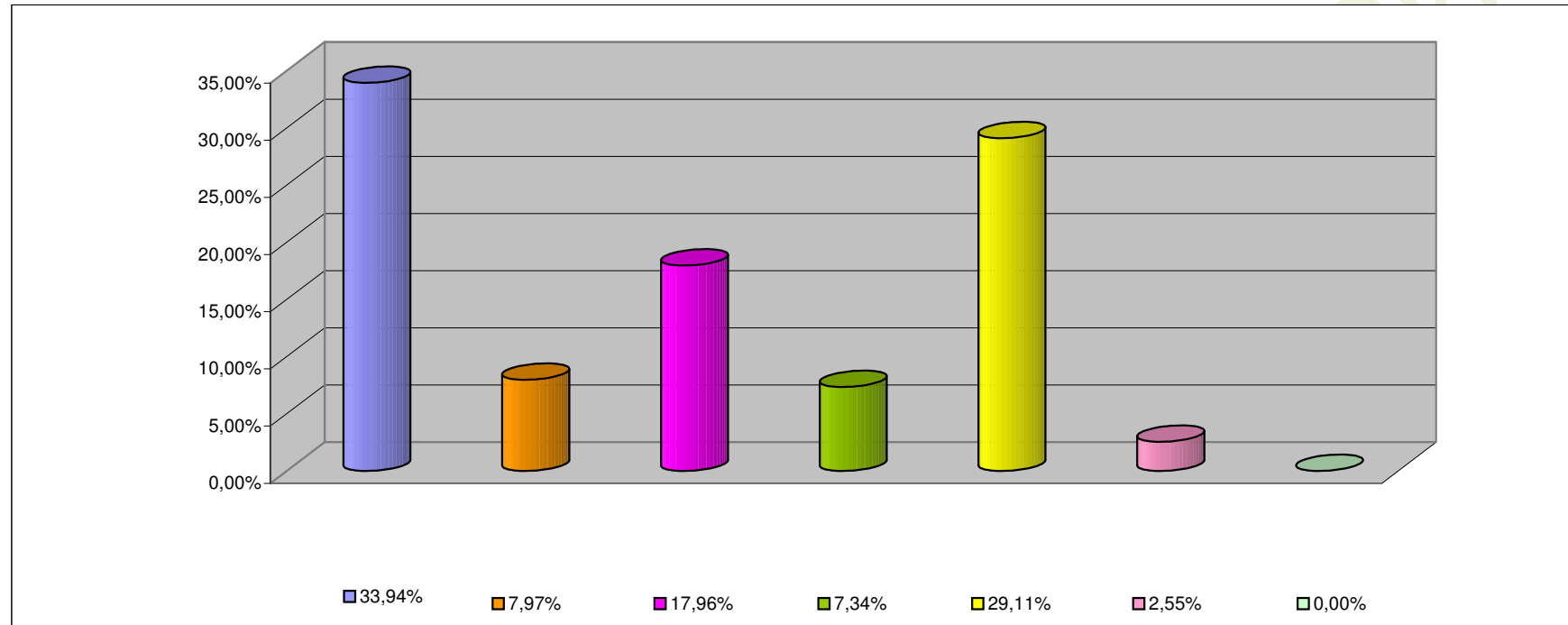

INCISO	PORCENTAJE DE EJECUCION (%)
1 - GASTOS EN PERSONAL	33,94%
2 - BIENES DE CONSUMO	7,97%
3 - SERVICIOS NO PERSONALES	17,96%
4 - BIENES DE USO	7,34%
5 - TRANSFERENCIAS	29,11%
6 - ACTIVOS FINANCIEROS	2,55%
7 - SERV. DE LA DEUDA D.O.P.	0,00%

**INFORMACION SOBRE EL ESTADO DE EJECUCION PRESUPUESTARIA DE GASTOS
- AL 30/04/2011 -**

ORGANISMOS DESCENTRALIZADOS

OBJETO DE GASTO	CREDITO VIGENTE EJERCICIO 2011 (1)	COMPROMETIDO ACTUAL (2)	DEVENGADO ACTUAL (3)	DIFERENCIA CREDITO - DEVENGADO (4=1-3)	PORCENTAJE EN EJECUCION (5=3/1)
1 - GASTOS EN PERSONAL	144.944.912,00	50.979.757,92	50.979.757,92	93.965.154,08	35,17%
2 - BIENES DE CONSUMO	33.257.509,00	4.712.195,14	3.957.423,96	29.300.085,04	11,90%
3 - SERVICIOS NO PERSONALES	165.557.114,38	44.013.696,44	43.770.662,91	121.786.451,47	26,44%
4 - BIENES DE USO	144.121.914,00	27.460.292,98	26.622.897,62	117.499.016,38	18,47%
5 - TRANSFERENCIAS	4.652.726,00	1.245.630,22	1.094.430,22	3.558.295,78	23,52%
6 - ACTIVOS FINANCIEROS	77.759.818,00	14.912.578,16	14.912.578,16	62.847.239,84	19,18%
TOTAL	570.293.993,38	143.324.150,86	141.337.750,79	428.956.242,59	24,78%

**ORGANISMOS DESCENTRALIZADOS
ESTADO DE EJECUCION PRESUPUESTARIA DE GASTOS
PORCENTAJE DE EJECUCION DEL GASTO POR INCISO
- AL 30/04/2011 -**

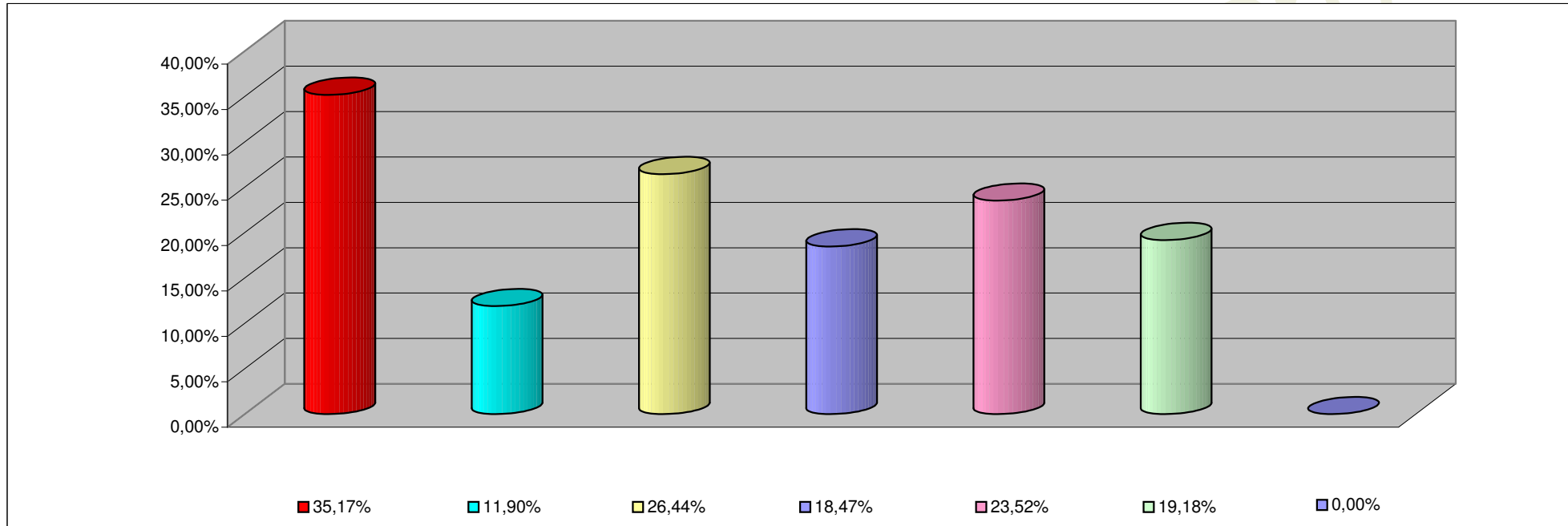

INCISO	PORCENTAJE DE EJECUCION
1 - GASTOS EN PERSONAL	35,17%
2 - BIENES DE CONSUMO	11,90%
3 - SERVICIOS NO PERSONALES	26,44%
4 - BIENES DE USO	18,47%
5 - TRANSFERENCIAS	23,52%
6 - ACTIVOS FINANCIEROS	19,18%
7- SERV. DE LA DEUDA D. O. P.	0,00%

**INFORMACION SOBRE EL ESTADO DE EJECUCION PRESUPUESTARIA DE GASTOS
- AL 30/04/2011 -**

INSTITUCIONES DE LA SEGURIDAD SOCIAL

OBJETO DE GASTO	CREDITO VIGENTE EJERCICIO 2011 (1)	COMPROMETIDO ACTUAL (2)	DEVENGADO ACTUAL (3)	DIFERENCIA CREDITO - DEVENGADO (4=1-3)	PORCENTAJE EN EJECUCION (5=3/1)
1 - GASTOS EN PERSONAL	25.651.293,00	6.612.156,12	6.612.156,12	19.039.136,88	25,78%
2 - BIENES DE CONSUMO	96.945.663,00	15.154.139,23	15.154.139,23	81.791.523,77	15,63%
3 - SERVICIOS NO PERSONALES	181.070.739,00	45.630.051,07	45.630.051,07	135.440.687,93	25,20%
4 - BIENES DE USO	7.673.500,00	94.019,40	94.019,40	7.579.480,60	1,23%
5 - TRANSFERENCIAS	611.000,00	84.900,00	84.900,00	526.100,00	13,90%
TOTAL	311.952.195,00	67.575.265,82	67.575.265,82	244.376.929,18	21,66%

**INSTITUCIONES DE LA SEGURIDAD SOCIAL
ESTADO DE EJECUCION PRESUPUESTARIA DE GASTOS
PORCENTAJE DE EJECUCION DEL GASTO POR INCISO
- AL 30/04/2011 -**

Provincia

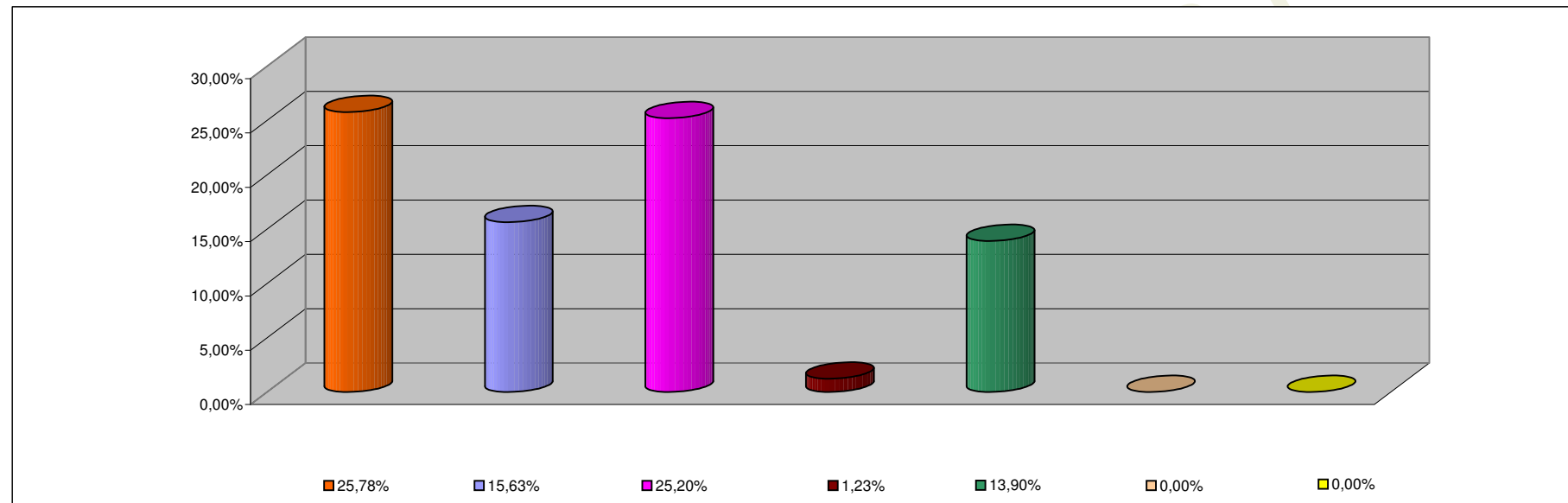

INCISO	PORCENTAJE DE EJECUCION
1 - GASTOS EN PERSONAL	25,78%
2 - BIENES DE CONSUMO	15,63%
3 - SERVICIOS NO PERSONALES	25,20%
4 - BIENES DE USO	1,23%
5 - TRANSFERENCIAS	13,90%
6 - ACTIVOS FINANCIEROS	0,00%
7 - SERV. DE LA DEUDA D.O.P.	0,00%