

**INFORMACION SOBRE EL ESTADO DE EJECUCION PRESUPUESTARIA DE GASTOS**  
**- AL 30/09/2006 -**

**SECTOR PUBLICO PROVINCIAL NO FINANCIERO**

| OBJETO DE GASTO                    | CREDITO VIGENTE<br>EJERCICIO 2006<br>(1) | COMPROMETIDO<br>ACTUAL<br>(2) | DEVENGADO<br>ACTUAL<br>(3) | DIFERENCIA<br>CREDITO - DEVENGADO<br>(4=1-3) | PORCENTAJE<br>EN EJECUCION<br>(5=3/1) |
|------------------------------------|--|-------------------------------|----------------------------|--|---------------------------------------|
| 1 - GASTOS EN PERSONAL             | 631.425.009,85                           | 474.750.845,71                | 474.649.538,25             | 156.775.471,60                               | 75,17%                                |
| 2 - BIENES DE CONSUMO              | 99.953.785,64                            | 43.346.053,33                 | 42.314.894,65              | 57.638.890,99                                | 42,33%                                |
| 3 - SERVICIOS NO PERSONALES        | 195.623.993,30                           | 116.650.601,91                | 115.370.329,86             | 80.253.663,44                                | 58,98%                                |
| 4 - BIENES DE USO                  | 377.502.615,19                           | 124.460.196,33                | 122.205.895,41             | 255.296.719,78                               | 32,37%                                |
| 5 - TRANSFERENCIAS                 | 420.857.989,59                           | 324.488.865,97                | 322.628.832,71             | 98.229.156,88                                | 76,66%                                |
| 6 - ACTIVOS FINANCIEROS            | 39.101.794,35                            | 23.404.618,18                 | 23.330.118,18              | 15.771.676,17                                | 59,67%                                |
| 7 - SERVICIOS DE LA DEUDA Y D.O.P. | 58.722.085,00                            | 45.453.433,39                 | 45.453.433,39              | 13.268.651,61                                | 77,40%                                |
| <b>TOTAL</b>                       | <b>1.823.187.272,92</b>                  | <b>1.152.554.614,82</b>       | <b>1.145.953.042,45</b>    | <b>677.234.230,47</b>                        | <b>62,85%</b>                         |

**SECTOR PUBLICO PROVINCIAL NO FINANCIERO  
ESTADO DE EJECUCION PRESUPUESTARIA DE GASTOS  
PORCENTAJE DE EJECUCION DEL GASTO POR INCISO  
- AL 30/09/2006 -**

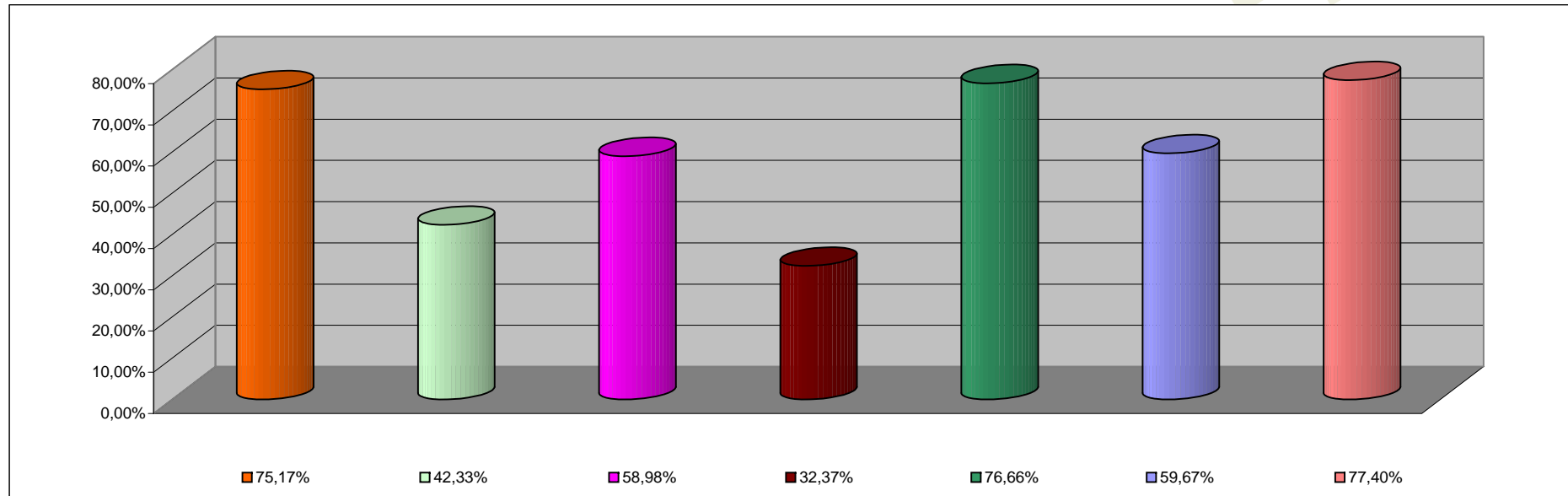

| <b>INCISO</b>                | <b>PORCENTAJE DE EJECUCION</b> |
|------------------------------|--------------------------------|
| 1 - GASTOS EN PERSONAL       | 75,17%                         |
| 2 - BIENES DE CONSUMO        | 42,33%                         |
| 3 - SERVICIOS NO PERSONALES  | 58,98%                         |
| 4 - BIENES DE USO            | 32,37%                         |
| 5 - TRANSFERENCIAS           | 76,66%                         |
| 6 - ACTIVOS FINANCIEROS      | 59,67%                         |
| 7 - SERV. DE LA DEUDA D.O.P. | 77,40%                         |

**INFORMACION SOBRE EL ESTADO DE EJECUCION PRESUPUESTARIA DE GASTOS  
- AL 30/09/2006 -**

**ADMINISTRACION CENTRAL**

| <b>OBJETO DE GASTO</b>            | <b>CREDITO VIGENTE<br/>EJERCICIO 2006<br/>(1)</b> | <b>COMPROMETIDO<br/>ACTUAL<br/>(2)</b> | <b>DEVENGADO<br/>ACTUAL<br/>(3)</b> | <b>DIFERENCIA<br/>CREDITO - DEVENGADO<br/>(4=1-3)</b> | <b>PORCENTAJE<br/>EN EJECUCION<br/>(5=3/1)</b> |
|-----------------------------------|---|--|-------------------------------------|---|--|
| 1 - GASTOS EN PERSONAL            | 583.422.518,52                                    | 435.093.483,86                         | 434.992.176,40                      | 148.430.342,12  | 74,56%   |
| 2 - BIENES DE CONSUMO             | 55.866.163,98                                     | 23.486.382,49                          | 22.641.474,20                       | 33.224.689,78   | 40,53%   |
| 3 - SERVICIOS NO PERSONALES       | 65.315.943,69                                     | 31.043.697,64                          | 30.029.261,17                       | 35.286.682,52   | 45,98%   |
| 4 - BIENES DE USO                 | 193.480.004,11                                    | 47.604.772,67                          | 45.391.767,30                       | 148.088.236,81  | 23,46%   |
| 5 - TRANSFERENCIAS                | 417.404.083,77                                    | 324.327.571,35                         | 322.467.538,09                      | 94.936.545,68   | 77,26%   |
| 6 - ACTIVOS FINANCIEROS           | 13.885.564,24                                     | 4.361.053,39                           | 4.350.553,39                        | 9.535.010,85  | 31,33%   |
| 7 - SERVICIOS DE LA DEUDA Y D.O.P | 58.722.085,00                                     | 45.453.433,39                          | 45.453.433,39                       | 13.268.651,61   | 77,40%   |
| <b>TOTAL</b>                      | <b>1.388.096.363,31</b>                           | <b>911.370.394,79</b>                  | <b>905.326.203,94</b>               | <b>482.770.159,37</b>                                 | <b>65,22%</b>                                  |

**ADMINISTRACION CENTRAL**  
**ESTADO DE EJECUCION PRESUPUESTARIA DE GASTOS**  
**PORCENTAJE DE EJECUCION DEL GASTO POR INCISO**  
**- AL 30/09/2006 -**

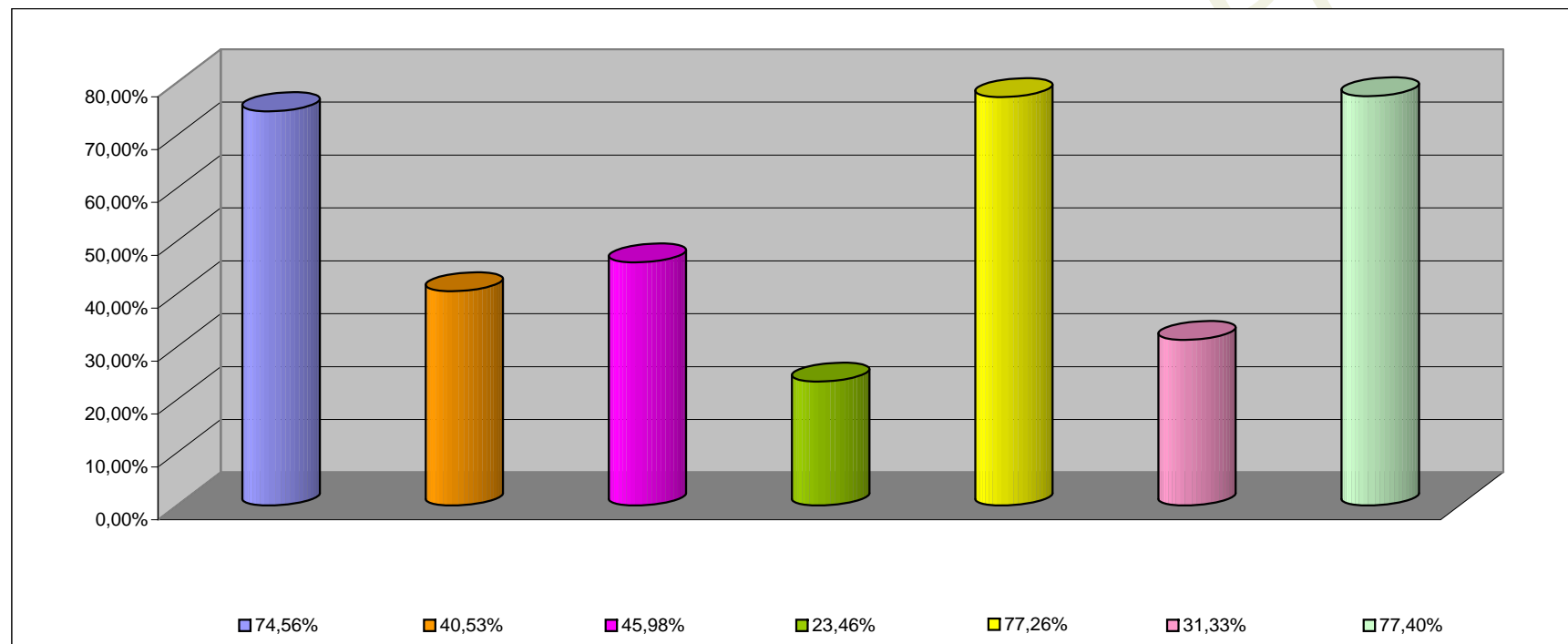

| <b>INCISO</b>                | <b>PORCENTAJE DE EJECUCION (%)</b> |
|------------------------------|------------------------------------|
| 1 - GASTOS EN PERSONAL       | 74,56%                             |
| 2 - BIENES DE CONSUMO        | 40,53%                             |
| 3 - SERVICIOS NO PERSONALES  | 45,98%                             |
| 4 - BIENES DE USO            | 23,46%                             |
| 5 - TRANSFERENCIAS           | 77,26%                             |
| 6 - ACTIVOS FINANCIEROS      | 31,33%                             |
| 7 - SERV. DE LA DEUDA D.O.P. | 77,40%                             |

**INFORMACION SOBRE EL ESTADO DE EJECUCION PRESUPUESTARIA DE GASTOS  
- AL 30/09/2006 -**

**ORGANISMOS DESCENTRALIZADOS**

| <b>OBJETO DE GASTO</b>      | <b>CREDITO VIGENTE<br/>EJERCICIO 2006<br/>(1)</b> | <b>COMPROMETIDO<br/>ACTUAL<br/>(2)</b> | <b>DEVENGADO<br/>ACTUAL<br/>(3)</b> | <b>DIFERENCIA<br/>CREDITO - DEVENGADO<br/>(4=1-3)</b> | <b>PORCENTAJE<br/>EN EJECUCION<br/>(5=3/1)</b> |
|-----------------------------|---|--|-------------------------------------|---|--|
| 1 - GASTOS EN PERSONAL      | 41.346.946,75                                     | 34.963.411,90                          | 34.963.411,90                       | 6.383.534,85  | 84,56%   |
| 2 - BIENES DE CONSUMO       | 20.759.571,66                                     | 6.776.529,13                           | 6.590.278,74                        | 14.169.292,92   | 31,75%   |
| 3 - SERVICIOS NO PERSONALES | 66.826.296,61                                     | 40.794.623,92                          | 40.528.788,34                       | 26.297.508,27   | 60,65%   |
| 4 - BIENES DE USO           | 183.124.611,08                                    | 76.716.465,52                          | 76.675.169,97                       | 106.449.441,11  | 41,87%   |
| 5 - TRANSFERENCIAS          | 3.351.769,40                                      | 107.428,46                             | 107.428,46                          | 3.244.340,94  | 3,21%  |
| 6 - ACTIVOS FINANCIEROS     | 25.216.230,11                                     | 19.043.564,79                          | 18.979.564,79                       | 6.236.665,32  | 75,27%   |
| <b>TOTAL</b>                | <b>340.625.425,61</b>                             | <b>178.402.023,72</b>                  | <b>177.844.642,20</b>               | <b>162.780.783,41</b>                                 | <b>52,21%</b>                                  |

**ORGANISMOS DESCENTRALIZADOS**  
**ESTADO DE EJECUCION PRESUPUESTARIA DE GASTOS**  
**PORCENTAJE DE EJECUCION DEL GASTO POR INCISO**  
**- AL 30/09/2006 -**

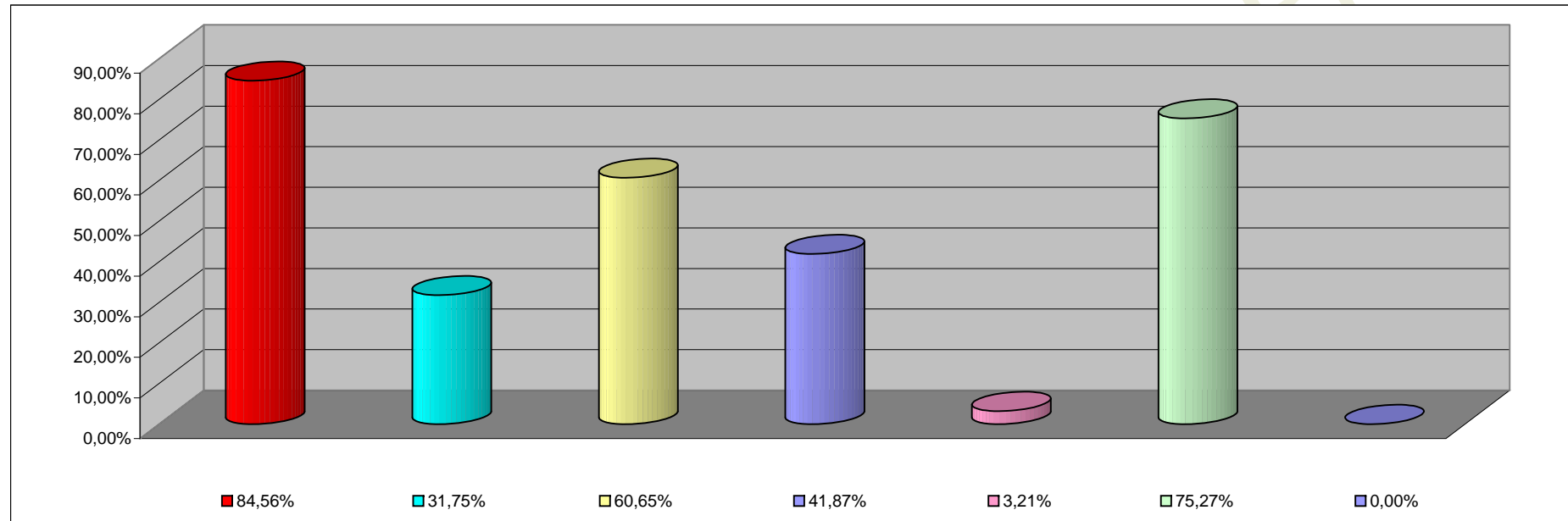

| <b>INCISO</b>                 | <b>PORCENTAJE DE EJECUCION</b> |
|-------------------------------|--------------------------------|
| 1 - GASTOS EN PERSONAL        | 84,56%                         |
| 2 - BIENES DE CONSUMO         | 31,75%                         |
| 3 - SERVICIOS NO PERSONALES   | 60,65%                         |
| 4 - BIENES DE USO             | 41,87%                         |
| 5 - TRANSFERENCIAS            | 3,21%                          |
| 6 - ACTIVOS FINANCIEROS       | 75,27%                         |
| 7- SERV. DE LA DEUDA D. O. P. | 0,00%                          |

**INFORMACION SOBRE EL ESTADO DE EJECUCION PRESUPUESTARIA DE GASTOS**  
**- AL 30/09/2006 -**

**EMPRESAS DEL ESTADO**

| <b>OBJETO DE GASTO</b> | <b>CREDITO VIGENTE<br/>EJERCICIO 2002<br/>(1)</b> | <b>COMPROMETIDO<br/>ACTUAL<br/>(2)</b> | <b>DEVENGADO<br/>ACTUAL<br/>(3)</b> | <b>DIFERENCIA<br/>CREDITO - DEVENGADO<br/>(4=1-3)</b> | <b>PORCENTAJE<br/>EN EJECUCION<br/>(5=3/1)</b> |
|------------------------|---|--|-------------------------------------|---|--|
| <b>TOTAL</b>           | <b>0,00</b>                                       | <b>0,00</b>                            | <b>0,00</b>                         | <b>0,00</b>   | <b>0,00%</b>                                   |

**EMPRESAS DEL ESTADO**  
**ESTADO DE EJECUCION PRESUPUESTARIA DE GASTOS**  
**PORCENTAJE DE EJECUCION DEL GASTO POR INCISO**  
**- AL 30/09/2006 -**

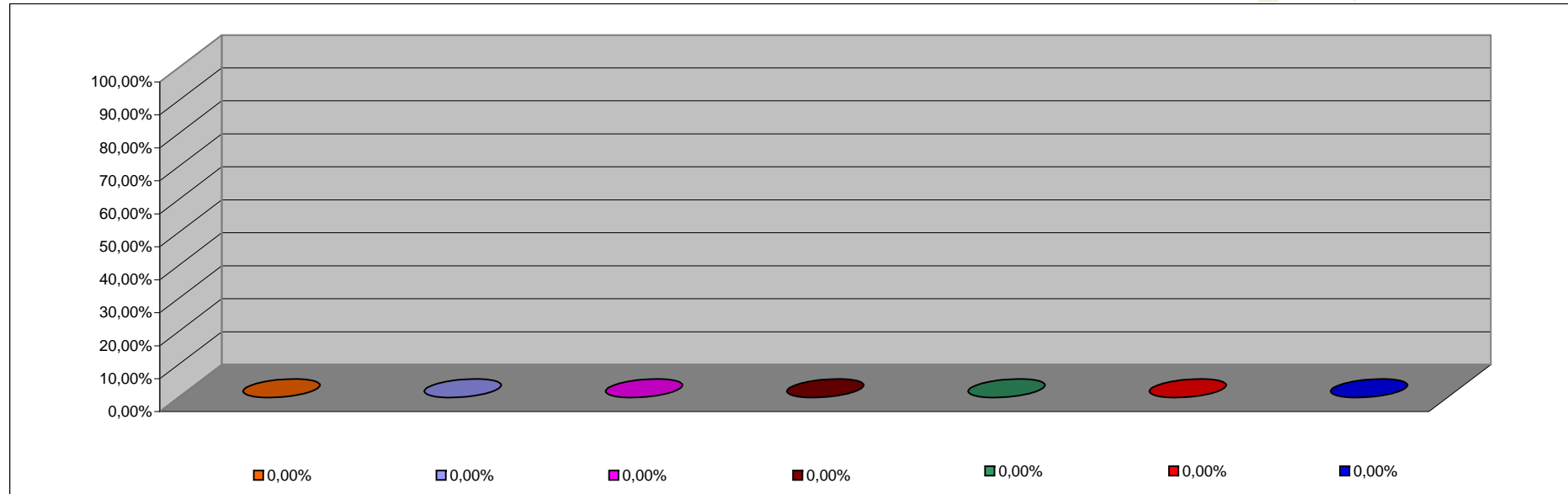

| <b>INCISO</b>                | <b>PORCENTAJE DE EJECUCION</b> |
|------------------------------|--------------------------------|
| 1 - GASTOS EN PERSONAL       | 0,00%                          |
| 2 - BIENES DE CONSUMO        | 0,00%                          |
| 3 - SERVICIOS NO PERSONALES  | 0,00%                          |
| 4 - BIENES DE USO            | 0,00%                          |
| 5 - TRANSFERENCIAS           | 0,00%                          |
| 6 - ACTIVOS FINANCIEROS      | 0,00%                          |
| 7 - SERV. DE LA DEUDA D.O.P. | 0,00%                          |



**INFORMACION SOBRE EL ESTADO DE EJECUCION PRESUPUESTARIA DE GASTOS**

**- AL 30/09/2006 -**

**INSTITUCIONES DE LA SEGURIDAD SOCIAL**

| <b>OBJETO DE GASTO</b>      | <b>CREDITO VIGENTE<br/>EJERCICIO 2006<br/>(1)</b> | <b>COMPROMETIDO<br/>ACTUAL<br/>(2)</b> | <b>DEVENGADO<br/>ACTUAL<br/>(3)</b> | <b>DIFERENCIA<br/>CREDITO - DEVENGADO<br/>(4=1-3)</b> | <b>PORCENTAJE<br/>EN EJECUCION<br/>(5=3/1)</b> |
|-----------------------------|---|--|-------------------------------------|---|--|
| 1 - GASTOS EN PERSONAL      | 6.655.544,58                                      | 4.693.949,95                           | 4.693.949,95                        | 1.961.594,63  | 70,53%   |
| 2 - BIENES DE CONSUMO       | 23.328.050,00                                     | 13.083.141,71                          | 13.083.141,71                       | 10.244.908,29   | 56,08%   |
| 3 - SERVICIOS NO PERSONALES | 63.481.753,00                                     | 44.812.280,35                          | 44.812.280,35                       | 18.669.472,65   | 70,59%   |
| 4 - BIENES DE USO           | 898.000,00  | 138.958,14                             | 138.958,14                          | 759.041,86  | 15,47%   |
| 5 - TRANSFERENCIAS          | 102.136,42  | 53.866,16                              | 53.866,16                           | 48.270,26   | 52,74%   |
| <b>TOTAL</b>                | <b>94.465.484,00</b>                              | <b>62.782.196,31</b>                   | <b>62.782.196,31</b>                | <b>31.683.287,69</b>                                  | <b>66,46%</b>                                  |

**INSTITUCIONES DE LA SEGURIDAD SOCIAL  
ESTADO DE EJECUCION PRESUPUESTARIA DE GASTOS  
PORCENTAJE DE EJECUCION DEL GASTO POR INCISO  
- AL 30/09/2006 -**

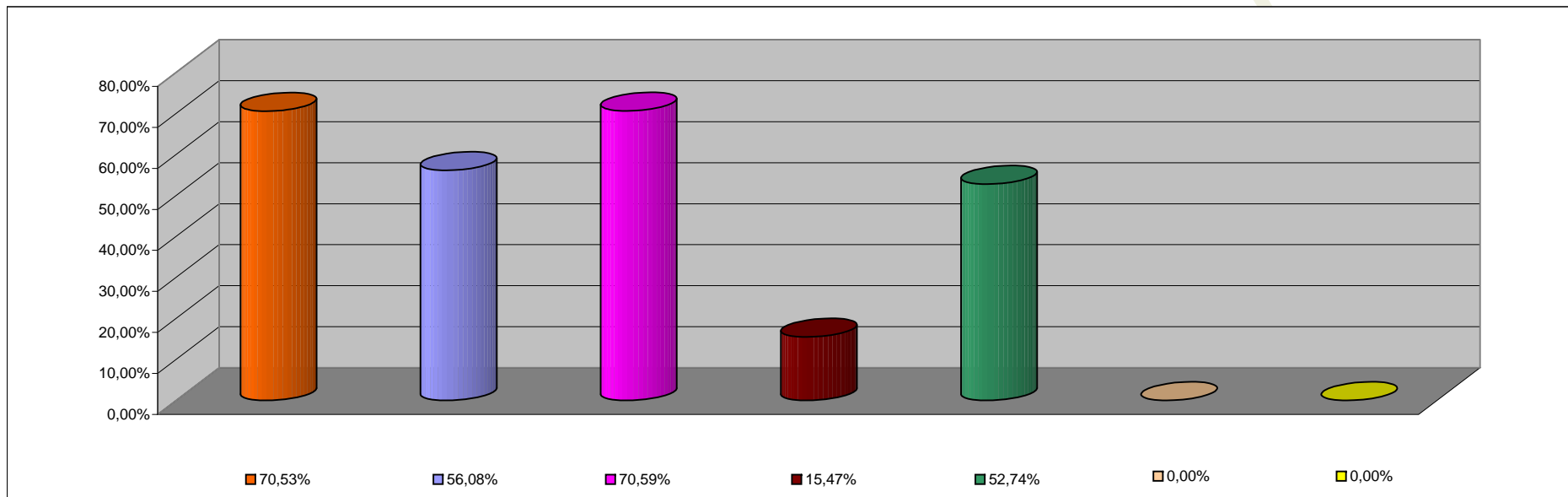

| <b>INCISO</b>                | <b>PORCENTAJE DE EJECUCION</b> |
|------------------------------|--------------------------------|
| 1 - GASTOS EN PERSONAL       | 70,53%                         |
| 2 - BIENES DE CONSUMO        | 56,08%                         |
| 3 - SERVICIOS NO PERSONALES  | 70,59%                         |
| 4 - BIENES DE USO            | 15,47%                         |
| 5 - TRANSFERENCIAS           | 52,74%                         |
| 6 - ACTIVOS FINANCIEROS      | 0,00%                          |
| 7 - SERV. DE LA DEUDA D.O.P. | 0,00%                          |