

**INFORMACION SOBRE EL ESTADO DE EJECUCION PRESUPUESTARIA DE GASTOS
- AL 31/12/2013 -**

SECTOR PUBLICO PROVINCIAL NO FINANCIERO

OBJETO DE GASTO	CREDITO VIGENTE EJERCICIO 2013 (1)	COMPROMETIDO ACTUAL (2)	DEVENGADO ACTUAL (3)	DIFERENCIA CREDITO - DEVENGADO (4=1-3)	PORCENTAJE EN EJECUCION (5=3/1)
1 - GASTOS EN PERSONAL	4.586.809.199,07	4.460.781.876,82	4.460.764.505,26	126.044.693,81	97,25%
2 - BIENES DE CONSUMO	556.371.760,99	429.299.373,61	425.967.175,41	130.404.585,58	76,56%
3 - SERVICIOS NO PERSONALES	1.170.214.088,14	953.963.708,40	948.617.096,80	221.596.991,34	81,06%
4 - BIENES DE USO	1.938.320.152,50	618.726.025,06	609.505.651,27	1.328.814.501,23	31,45%
5 - TRANSFERENCIAS	3.210.548.272,88	2.606.960.089,89	2.605.770.639,36	604.777.633,52	81,16%
6 - ACTIVOS FINANCIEROS	142.461.919,07	99.110.146,91	99.110.146,91	43.351.772,16	69,57%
7 - SERVICIOS DE LA DEUDA Y D.O.P.	27.401.999,16	22.047.495,33	22.047.495,33	5.354.503,83	80,46%
TOTAL	11.632.127.391,81	9.190.888.716,02	9.171.782.710,34	2.460.344.681,47	78,85%

**SECTOR PUBLICO PROVINCIAL NO FINANCIERO
ESTADO DE EJECUCION PRESUPUESTARIA DE GASTOS
PORCENTAJE DE EJECUCION DEL GASTO POR INCISO
- AL 31/12/2013 -**

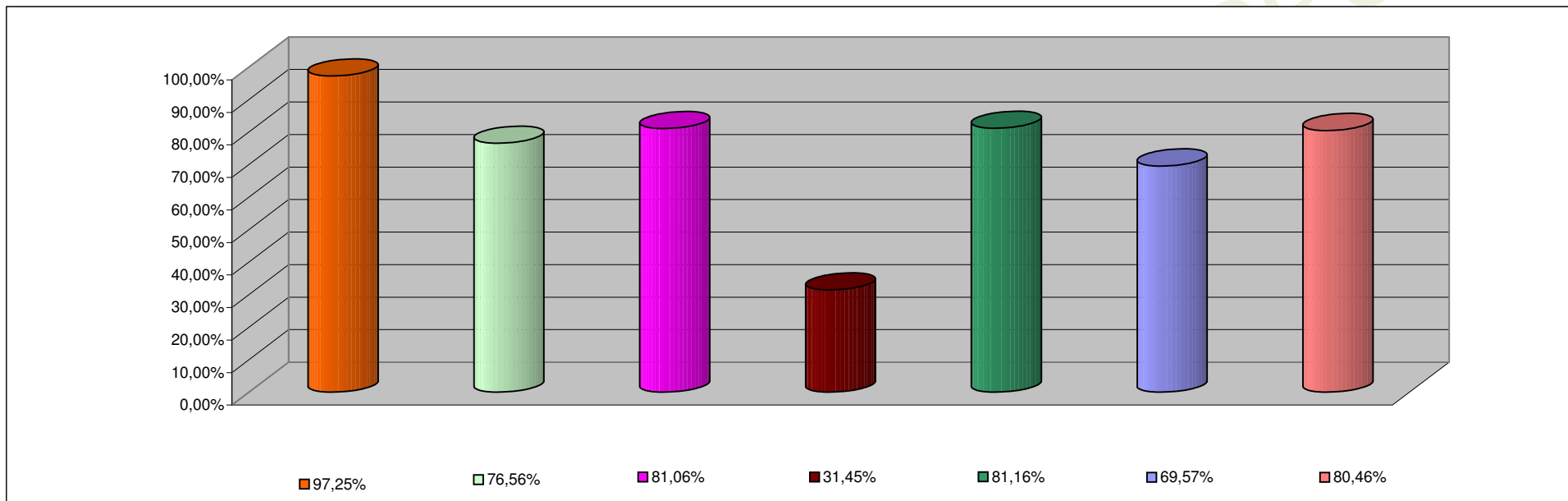

INCISO	PORCENTAJE DE EJECUCION
1 - GASTOS EN PERSONAL	97,25%
2 - BIENES DE CONSUMO	76,56%
3 - SERVICIOS NO PERSONALES	81,06%
4 - BIENES DE USO	31,45%
5 - TRANSFERENCIAS	81,16%
6 - ACTIVOS FINANCIEROS	69,57%
7 - SERV. DE LA DEUDA D.O.P.	80,46%

**INFORMACION SOBRE EL ESTADO DE EJECUCION PRESUPUESTARIA DE GASTOS
- AL 31/12/2013 -**

ADMINISTRACION CENTRAL

OBJETO DE GASTO	CREDITO VIGENTE EJERCICIO 2013 (1)	COMPROMETIDO ACTUAL (2)	DEVENGADO ACTUAL (3)	DIFERENCIA CREDITO - DEVENGADO (4=1-3)	PORCENTAJE EN EJECUCION (5=3/1)
1 - GASTOS EN PERSONAL	4.201.103.621,00	4.092.858.126,41	4.092.840.754,85	108.262.866,15	97,42%
2 - BIENES DE CONSUMO	333.885.779,76	235.584.891,60	232.264.162,80	101.621.616,96	69,56%
3 - SERVICIOS NO PERSONALES	380.287.823,24	263.653.003,51	258.310.991,91	121.976.831,33	67,93%
4 - BIENES DE USO	1.340.390.589,75	258.609.920,79	249.389.547,00	1.091.001.042,75	18,61%
5 - TRANSFERENCIAS	2.885.895.650,47	2.429.958.011,56	2.428.768.561,03	457.127.089,44	84,16%
6 - ACTIVOS FINANCIEROS	31.653.260,07	7.552.306,98	7.552.306,98	24.100.953,09	23,86%
7 - SERVICIOS DE LA DEUDA Y D.O.P	27.401.999,16	22.047.495,33	22.047.495,33	5.354.503,83	80,46%
TOTAL	9.200.618.723,45	7.310.263.756,18	7.291.173.819,90	1.909.444.903,55	79,25%

ADMINISTRACION CENTRAL
ESTADO DE EJECUCION PRESUPUESTARIA DE GASTOS
PORCENTAJE DE EJECUCION DEL GASTO POR INCISO
- AL 31/12/2013 -

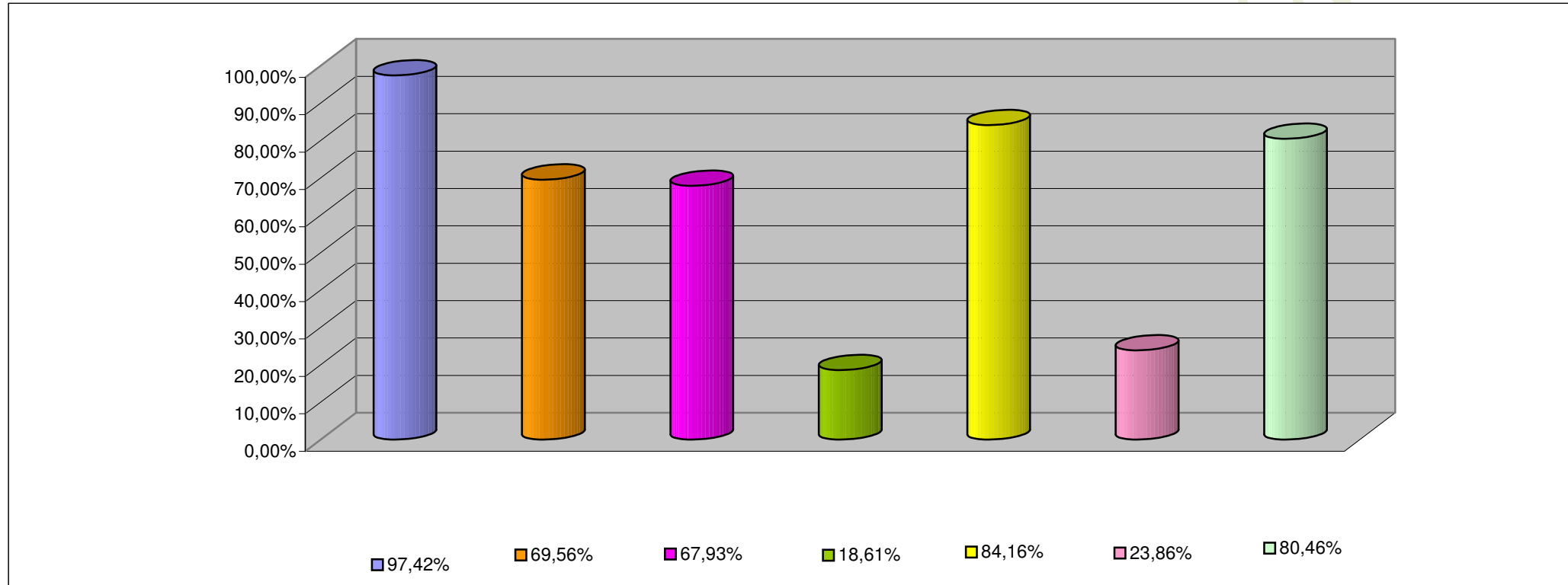

INCISO	PORCENTAJE DE EJECUCION (%)
1 - GASTOS EN PERSONAL	97,42%
2 - BIENES DE CONSUMO	69,56%
3 - SERVICIOS NO PERSONALES	67,93%
4 - BIENES DE USO	18,61%
5 - TRANSFERENCIAS	84,16%
6 - ACTIVOS FINANCIEROS	23,86%
7 - SERV. DE LA DEUDA D.O.P.	80,46%

**INFORMACION SOBRE EL ESTADO DE EJECUCION PRESUPUESTARIA DE GASTOS
- AL 31/12/2013 -**

ORGANISMOS DESCENTRALIZADOS

OBJETO DE GASTO	CREDITO VIGENTE EJERCICIO 2013 (1)	COMPROMETIDO ACTUAL (2)	DEVENGADO ACTUAL (3)	DIFERENCIA CREDITO - DEVENGADO (4=1-3)	PORCENTAJE EN EJECUCION (5=3/1)
1 - GASTOS EN PERSONAL	338.020.096,52	320.238.268,86	320.238.268,86	17.781.827,66	94,74%
2 - BIENES DE CONSUMO	75.996.841,45	48.558.026,22	48.546.556,82	27.450.284,63	63,88%
3 - SERVICIOS NO PERSONALES	368.739.127,93	271.591.822,70	271.587.222,70	97.151.905,23	73,65%
4 - BIENES DE USO	592.679.002,75	359.446.848,97	359.446.848,97	233.232.153,78	60,65%
5 - TRANSFERENCIAS	324.652.622,41	177.002.078,33	177.002.078,33	147.650.544,08	54,52%
6 - ACTIVOS FINANCIEROS	110.808.659,00	91.557.839,93	91.557.839,93	19.250.819,07	82,63%
TOTAL	1.810.896.350,06	1.268.394.885,01	1.268.378.815,61	542.517.534,45	70,04%

ORGANISMOS DESCENTRALIZADOS
ESTADO DE EJECUCION PRESUPUESTARIA DE GASTOS
PORCENTAJE DE EJECUCION DEL GASTO POR INCISO
- AL 31/12/2013 -

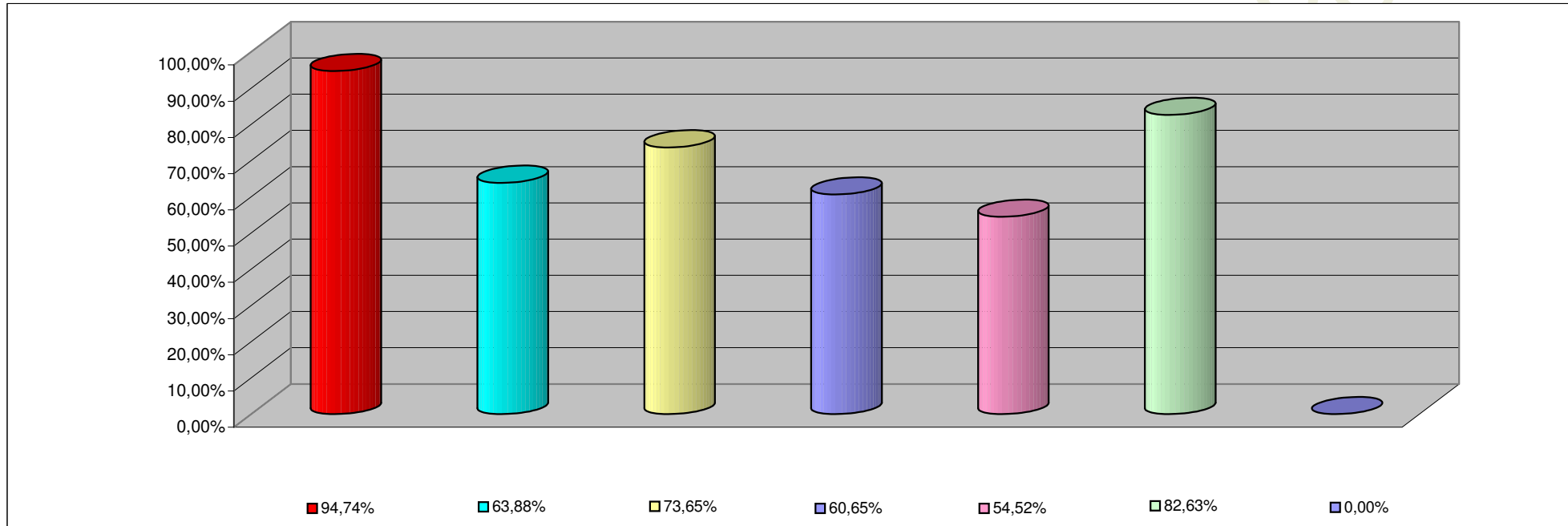

INCISO	PORCENTAJE DE EJECUCION
1 - GASTOS EN PERSONAL	94,74%
2 - BIENES DE CONSUMO	63,88%
3 - SERVICIOS NO PERSONALES	73,65%
4 - BIENES DE USO	60,65%
5 - TRANSFERENCIAS	54,52%
6 - ACTIVOS FINANCIEROS	82,63%
7- SERV. DE LA DEUDA D. O. P.	0,00%

**INFORMACION SOBRE EL ESTADO DE EJECUCION PRESUPUESTARIA DE GASTOS
- AL 31/12/2013 -**

INSTITUCIONES DE LA SEGURIDAD SOCIAL

OBJETO DE GASTO	CREDITO VIGENTE EJERCICIO 2013 (1)	COMPROMETIDO ACTUAL (2)	DEVENGADO ACTUAL (3)	DIFERENCIA CREDITO - DEVENGADO (4=1-3)	PORCENTAJE EN EJECUCION (5=3/1)
1 - GASTOS EN PERSONAL	47.685.481,55	47.685.481,55	47.685.481,55	0,00	100,00%
2 - BIENES DE CONSUMO	146.489.139,78	145.156.455,79	145.156.455,79	1.332.683,99	99,09%
3 - SERVICIOS NO PERSONALES	421.187.136,97	418.718.882,19	418.718.882,19	2.468.254,78	99,41%
4 - BIENES DE USO	5.250.560,00	669.255,30	669.255,30	4.581.304,70	12,75%
TOTAL	620.612.318,30	612.230.074,83	612.230.074,83	8.382.243,47	98,65%

INSTITUCIONES DE LA SEGURIDAD SOCIAL
ESTADO DE EJECUCION PRESUPUESTARIA DE GASTOS
PORCENTAJE DE EJECUCION DEL GASTO POR INCISO
- AL 31/12/2013 -

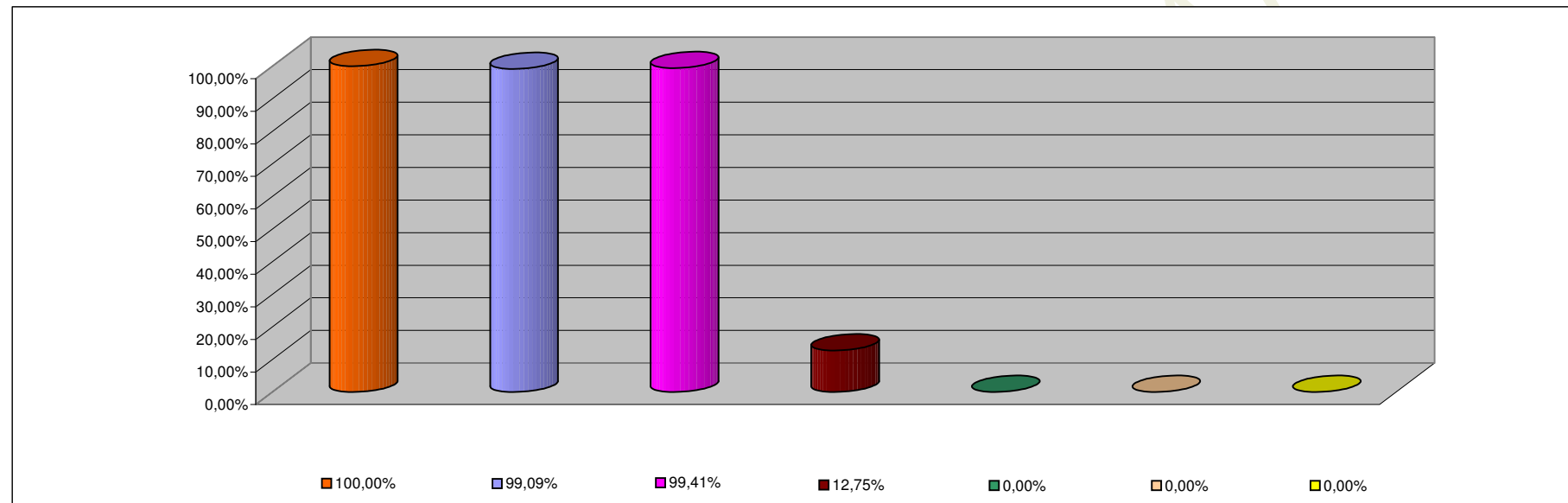

INCISO	PORCENTAJE DE EJECUCION
1 - GASTOS EN PERSONAL	100,00%
2 - BIENES DE CONSUMO	99,09%
3 - SERVICIOS NO PERSONALES	99,41%
4 - BIENES DE USO	12,75%
5 - TRANSFERENCIAS	0,00%
6 - ACTIVOS FINANCIEROS	0,00%
7 - SERV. DE LA DEUDA D.O.P.	0,00%