

SECTOR PUBLICO PROVINCIAL NO FINANCIERO
ESTADO DE EJECUCION PRESUPUESTARIA DE GASTOS
COMPOSICION DEL GASTO POR JURISDICCION Y POR INCISO
- AL 31/01/2010 -

<i>Inciso</i>	1	2	3	4	5	6	7	TOTAL	PARTICIPACION PORCENTUAL (%)
<i>Jurisdicción</i>	GASTOS EN PERSONAL	BIENES DE CONSUMO	SERVICIOS NO PERSONALES	BIENES DE USO	TRANSFERENCIAS	ACTIVOS FINANCIEROS	SERV. DE LA D. Y DISMO.PAS.		(%)
02 - PODER JUDICIAL	8.013.636,41	63.821,73	367.052,43	12.989,00	16.800,00	0,00	0,00	8.474.299,57	4,11%
10 - GOBERNACION	2.213.520,56	0,00	5.414,06	0,00	1.698,10	0,00	0,00	2.220.632,72	1,08%
15 - SECRETARIA GENERAL DE LA GOBERNACION	1.035.745,18	0,00	0,00	0,00	15.297,85	0,00	0,00	1.051.043,03	0,51%
20 - MINISTERIO DE GOBIERNO Y JUSTICIA	15.566.656,77	7.659,00	4.347,86	0,00	0,00	0,00	0,00	15.578.663,63	7,56%
25 - MINISTERIO DE OBRAS Y SERV. PUBLICOS	9.968.912,94	0,00	1.191,50	2.074.858,38	2.558.407,07	0,00	0,00	14.603.369,89	7,09%
30 - MINISTERIO DE HACIENDA Y FINANZAS	4.387.571,47	1.000,00	5.734.078,10	0,00	42.311.630,13	75.800,00	0,00	52.510.079,70	25,48%
35 - SECRETARIA DE VIVIENDA Y DES. URBANO	943.627,85	180,00	0,00	2.072.631,87	0,00	0,00	0,00	3.016.439,72	1,46%
40 - MINISTERIO DE SALUD	21.501.208,00	3.017.193,10	10.549.469,74	20.887,60	16.100,00	0,00	0,00	35.104.858,44	17,03%
45 - MINISTERIO DE DESARROLLO SOCIAL	2.253.846,48	0,00	0,00	0,00	2.640.180,00	0,00	0,00	4.894.026,48	2,38%
50 - MIN. DE EDUCACION, CIENCIA Y TEC.	60.400.162,17	0,00	15.066,67	0,00	0,00	0,00	0,00	60.415.228,84	29,31%
60 - MINISTERIO DE PROD. Y DESARROLLO	1.759.975,97	0,00	0,00	0,00	0,00	0,00	0,00	1.759.975,97	0,85%
70 - SECRETARIA DE AGUA Y DEL AMBIENTE	4.819.475,33	13.994,00	129.049,85	0,00	0,00	0,00	0,00	4.962.519,18	2,41%
80 - TRIBUNAL DE CUENTAS	1.220.876,19	0,00	20.458,80	0,00	44.786,90	0,00	0,00	1.286.121,89	0,62%
85 - SECRETARIA DE ESTADO DE MINERIA	232.193,34	0,00	0,00	0,00	0,00	0,00	0,00	232.193,34	0,11%
TOTAL	134.317.408,66	3.103.847,83	16.826.129,01	4.181.366,85	47.604.900,05	75.800,00	0,00	206.109.452,40	100,00%
PARTICIPACION PORCENTUAL (%)	65,17%	1,50%	8,16%	2,03%	23,10%	0,04%	0,00%	100,00%	

**SECTOR PUBLICO PROVINCIAL NO FINANCIERO
COMPOSICION DEL GASTO POR JURISDICCION
- AL 31/01/2010 -**

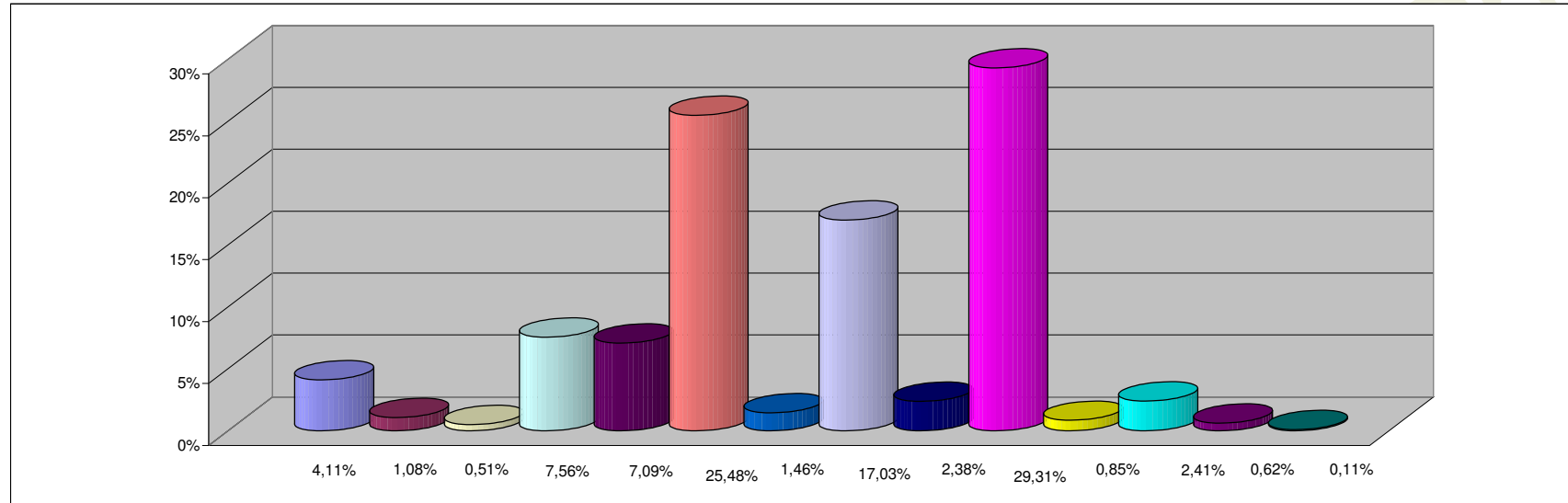

REFERENCIAS

JURISDICCION	PARTICIPACION PORCENTUAL %
02 - PODER JUDICIAL	4,11%
10 - GOBERNACION	1,08%
15 - SECRETARIA GENERAL DE LA GOBERNACION	0,51%
20 - MINISTERIO DE GOBIERNO Y JUSTICIA	7,56%
25 - MINISTERIO DE OBRAS Y SERV. PUBLICOS	7,09%
30 - MINISTERIO DE HACIENDA Y FINANZAS	25,48%
35 - SECRETARIA DE VIVIENDA Y DES. URBANO	1,46%
40 - MINISTERIO DE SALUD	17,03%
45 - MINISTERIO DE DESARROLLO SOCIAL	2,38%
50 - MIN. DE EDUCACION, CIENCIA Y TEC.	29,31%
60 - MINISTERIO DE PROD. Y DESARROLLO	0,85%
70 - SECRETARIA DE AGUA Y DEL AMBIENTE	2,41%
80 - TRIBUNAL DE CUENTAS	0,62%
85 - SECRETARIA DE ESTADO DE MINERIA	0,11%
TOTAL	100,00%

**SECTOR PUBLICO PROVINCIAL NO FINANCIERO
COMPOSICION DEL GASTO POR INCISO
- AL 31/01/2010 -**

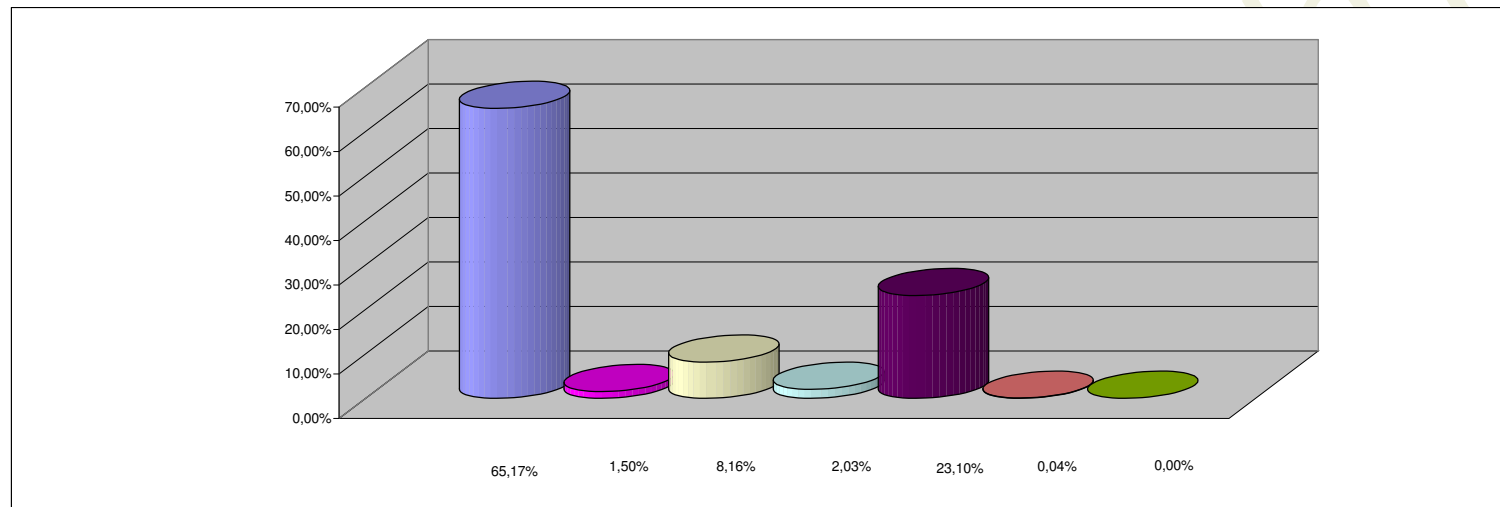

REFERENCIAS

INCISO	PARTICIPACION PORCENTUAL %
1 - GASTOS EN PERSONAL	65,17%
2 - BIENES DE CONSUMO	1,50%
3 - SERVICIOS NO PERSONALES	8,16%
4 - BIENES DE USO	2,03%
5 - TRANSFERENCIAS	23,10%
6 - ACTIVOS FINANCIEROS	0,04%
7 - SERV. DE LA DEUDA Y DISM. OTROS PASIVOS	0,00%
TOTAL	100,00%