

**SECTOR PUBLICO PROVINCIAL NO FINANCIERO**  
**ESTADO DE EJECUCION PRESUPUESTARIA DE GASTOS**  
**COMPOSICION DEL GASTO POR JURISDICCION Y POR INCISO**  
**- AL 28/02/2013 -**

Inciso	1	2	3	4	5	6	7	TOTAL	PARTICIPACION PORCENTUAL (%)
Jurisdicción	GASTOS EN PERSONAL	BIENES DE CONSUMO	SERVICIOS NO PERSONALES	BIENES DE USO	TRANSFERENCIAS	ACTIVOS FINANCIEROS	SERV. DE LA D. Y DISM.O.PAS.		
02 - PODER JUDICIAL	41.634.050,95	178.018,01	1.193.114,62	0,00	97.806,62	0,00	0,00	<b>43.102.990,20</b>	<b>4,44%</b>
10 - GOBERNACION	11.083.810,10	59.236,76	776.005,33	59.000,00	1.876.264,62	0,00	0,00	<b>13.854.316,81</b>	<b>1,43%</b>
15 - SECRETARIA GENERAL DE LA GOBERNACION	5.437.476,15	0,00	20.797,10	0,00	675.170,64	0,00	0,00	<b>6.133.443,89</b>	<b>0,63%</b>
20 - MINISTERIO DE GOBIERNO Y JUSTICIA	75.033.765,58	385.265,54	222.409,26	238.000,00	3.429.900,00	0,00	0,00	<b>79.309.340,38</b>	<b>8,17%</b>
25 - MINISTERIO DE OBRAS Y SERV. PUBLICOS	66.107.535,88	988.194,45	853.789,96	1.229.125,70	1.001.877,30	0,00	0,00	<b>70.180.523,29</b>	<b>7,23%</b>
30 - MINISTERIO DE HACIENDA Y FINANZAS	20.022.035,91	94.703,10	32.501.061,20	45.400,00	162.510.037,38	1.568.200,00	0,00	<b>216.741.437,59</b>	<b>22,32%</b>
35 - SECRETARIA DE VIVIENDA Y DES. URBANO	5.413.409,93	258.043,97	1.236.059,63	31.120.120,05	9.384.423,97	0,00	0,00	<b>47.412.057,55</b>	<b>4,88%</b>
40 - MINISTERIO DE SALUD	104.528.659,36	14.684.972,89	68.551.631,35	37.245,30	1.707.628,34	0,00	0,00	<b>189.510.137,24</b>	<b>19,51%</b>
45 - MINISTERIO DE DESARROLLO SOCIAL	11.257.954,81	13.398,50	26.018,77	0,00	10.341.520,39	0,00	0,00	<b>21.638.892,47</b>	<b>2,23%</b>
50 - MIN. DE EDUCACION, CIENCIA Y TEC.	220.628.036,91	21.082,00	1.283.870,28	500.872,24	11.964.818,99	0,00	0,00	<b>234.398.680,42</b>	<b>24,13%</b>
55 - MIN. DE SERVICIOS PUBLICOS	7.686.014,23	735.124,50	262.301,21	0,00	18.313.691,56	0,00	0,00	<b>26.997.131,50</b>	<b>2,78%</b>
60 - MINISTERIO DE PROD. Y DESARROLLO	7.998.148,88	400,00	48.324,33	0,00	122.638,67	861.693,23	0,00	<b>9.031.205,11</b>	<b>0,93%</b>
65 - SEC.DE ESTADO DEL AMB.Y DES.SUSTENTABLE	2.595.932,86	159.084,20	267.920,08	0,00	0,00	0,00	0,00	<b>3.022.937,14</b>	<b>0,31%</b>
80 - TRIBUNAL DE CUENTAS	6.917.124,44	35.287,53	122.220,74	0,00	227.937,42	0,00	0,00	<b>7.302.570,13</b>	<b>0,75%</b>
85 - SECRETARIA DE ESTADO DE MINERIA	1.622.015,78	204.583,62	622.084,45	40.741,73	42.000,00	0,00	0,00	<b>2.531.425,58</b>	<b>0,26%</b>
<b>TOTAL</b>	<b>587.965.971,77</b>	<b>17.817.395,07</b>	<b>107.987.608,31</b>	<b>33.270.505,02</b>	<b>221.695.715,90</b>	<b>2.429.893,23</b>	<b>0,00</b>	<b>971.167.089,30</b>	<b>100%</b>
<b>PARTICIPACION PORCENTUAL (%)</b>	<b>60,54%</b>	<b>1,83%</b>	<b>11,12%</b>	<b>3,43%</b>	<b>22,83%</b>	<b>0,25%</b>	<b>0,00%</b>	<b>100%</b>	

**SECTOR PUBLICO PROVINCIAL NO FINANCIERO  
COMPOSICION DEL GASTO POR JURISDICCION  
- AL 28/02/2013 -**

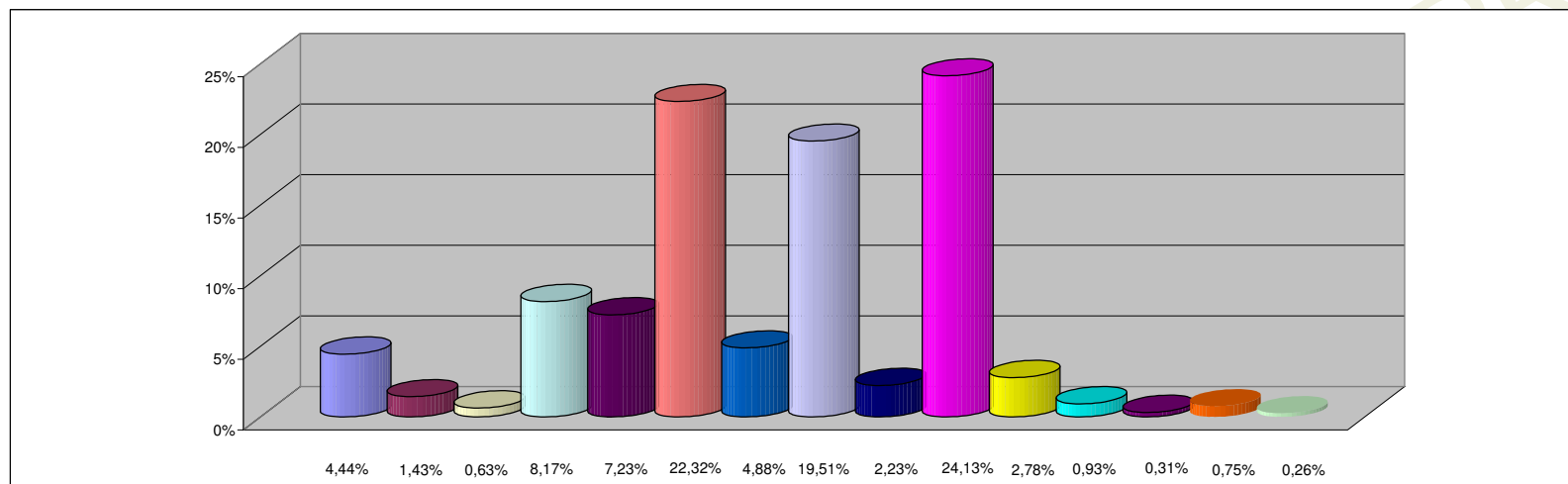

**REFERENCIAS**

JURISDICCION	PARTICIPACION PORCENTUAL %
02 - PODER JUDICIAL	4,44%
10 - GOBERNACION	1,43%
15 - SECRETARIA GENERAL DE LA GOBERNACION	0,63%
20 - MINISTERIO DE GOBIERNO Y JUSTICIA	8,17%
25 - MINISTERIO DE OBRAS Y SERV. PUBLICOS	7,23%
30 - MINISTERIO DE HACIENDA Y FINANZAS	22,32%
35 - SECRETARIA DE VIVIENDA Y DES. URBANO	4,88%
40 - MINISTERIO DE SALUD	19,51%
45 - MINISTERIO DE DESARROLLO SOCIAL	2,23%
50 - MIN. DE EDUCACION, CIENCIA Y TEC.	24,13%
55 - MIN. DE SERVICIOS PUBLICOS	2,78%
60 - MINISTERIO DE PROD. Y DESARROLLO	0,93%
65 - SEC. DE ESTADO DEL AMB. Y DES. SUSTENTABLE	0,31%
80 - TRIBUNAL DE CUENTAS	0,75%
85 - SECRETARIA DE ESTADO DE MINERIA	0,26%
<b>TOTAL</b>	<b>100,00%</b>

**SECTOR PUBLICO PROVINCIAL NO FINANCIERO  
COMPOSICION DEL GASTO POR INCISO  
- AL 28/02/2013 -**

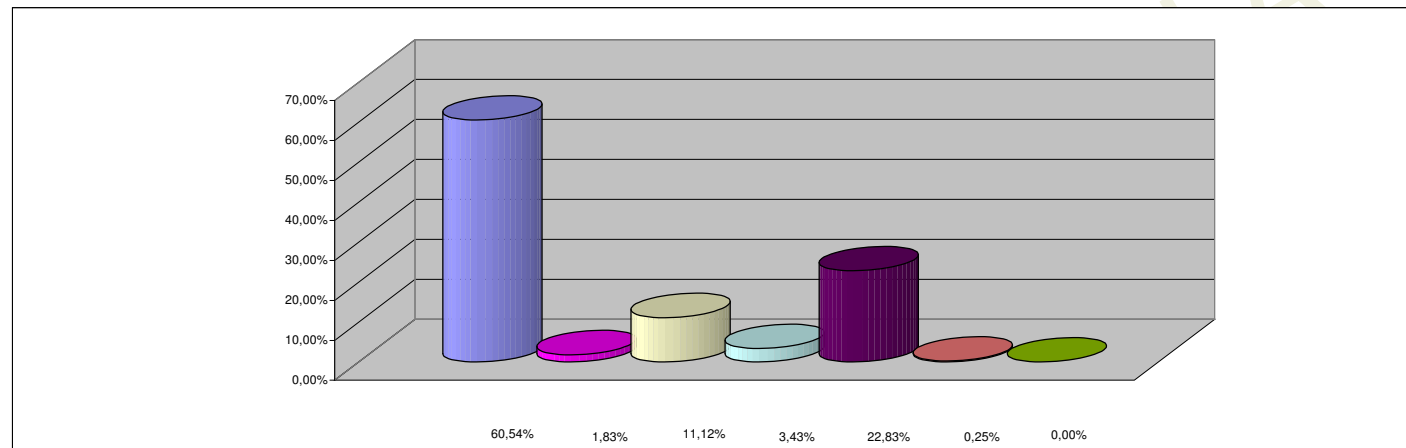

**REFERENCIAS**

<b>INCISO</b>	<b>PARTICIPACION PORCENTUAL %</b>
1 - GASTOS EN PERSONAL	60,54%
2 - BIENES DE CONSUMO	1,83%
3 - SERVICIOS NO PERSONALES	11,12%
4 - BIENES DE USO	3,43%
5 - TRANSFERENCIAS	22,83%
6 - ACTIVOS FINANCIEROS	0,25%
7 - SERV. DE LA DEUDA Y DISM. OTROS PASIVOS	0,00%
<b>TOTAL</b>	<b>100,00%</b>