

SECTOR PUBLICO PROVINCIAL NO FINANCIERO
ESTADO DE EJECUCION PRESUPUESTARIA DE GASTOS
COMPOSICION DEL GASTO POR JURISDICCION Y POR FINALIDAD
- AL 31/05/2006 -

Jurisdicción	Finalidad	ADMINISTRACION GUBERNAMENTAL	SERVICIOS DE SEGURIDAD	SERVICIOS SOCIALES	SERVICIOS ECONOMICOS	DEUDA PUBLICA	NO CLASIFICADO	TOTAL	PARTICIPACION PORCENTUAL
02 - PODER JUDICIAL		15.076.143,01	0,00	0,00	0,00	0,00	0,00	15.076.143,01	2,69%
10 - GOBERNACION		5.085.265,60	0,00	2.156.257,64	672.445,38	0,00	0,00	7.913.968,62	1,41%
15- SECRETARIA GENERAL DE LA GOBERNACION		1.896.395,64	0,00	584.175,43	0,00	0,00	0,00	2.480.571,07	0,44%
20 - MINISTERIO DE GOBIERNO Y JUSTICIA		14.863.162,55	29.395.916,02	2.840.238,01	262.467,04	0,00	0,00	47.361.783,62	8,46%
25 - MINISTERIO DE OBRAS Y SERVICIOS PUBLICOS		7.054.977,55	2.175.523,64	4.831.176,18	21.830.283,88	0,00	0,00	35.891.961,25	6,42%
30 - MINISTERIO DE HACIENDA Y FINANZAS		98.447.591,56	0,00	30.169.590,32	662.630,57	18.152.291,28	0,00	147.432.103,73	26,33%
35 - SECRETARIA DE VIVIENDA Y DES. URBANO		0,00	0,00	47.282.494,76	0,00	0,00	0,00	47.282.494,76	8,45%
40 - MINISTERIO DE SALUD		1.373.383,69	0,00	67.435.006,73	608.277,00	0,00	0,00	69.416.667,42	12,40%
45 - SECRETARIA DE DESARROLLO SOCIAL		6.873.904,39	0,00	14.420.807,21	0,00	0,00	0,00	21.294.711,60	3,80%
50 - MIN.DE EDUCACION, CULTURA, CIENCIA Y TECNOL.		39.473,98	0,00	130.094.872,26	0,00	0,00	0,00	130.134.346,24	23,24%
60 - MINISTERIO DE PRODUCCION Y DESARROLLO		2.455.258,93	0,00	126.161,42	4.283.967,33	0,00	0,00	6.865.387,68	1,23%
70 - SECRETARIA DEL AGUA Y DEL AMBIENTE		980.668,79	0,00	4.672.716,21	4.851.007,98	0,00	0,00	10.504.392,98	1,88%
80 - TRIBUNAL DE CUENTAS		2.126.810,81	0,00	108.085,60	0,00	0,00	0,00	2.234.896,41	0,40%
85 - SECRETARIA DE ESTADO DE MIINERIA		0,00	0,00	0,00	15.961.215,02	0,00	0,00	15.961.215,02	2,85%
TOTAL		156.273.036,50	31.571.439,66	304.721.581,77	49.132.294,20	18.152.291,28	0,00	559.850.643,41	100,00%
PARTICIPACION PORCENTUAL		27,91%	5,64%	54,43%	8,78%	3,24%	0,00%	100,00%	

**SECTOR PUBLICO PROVINCIAL NO FINANCIERO
ESTADO DE EJECUCION PRESUPUESTARIA DE GASTOS
COMPOSICION DEL GASTO POR JURISDICCION Y POR FINALIDAD
- AL 31/05/2006 -**

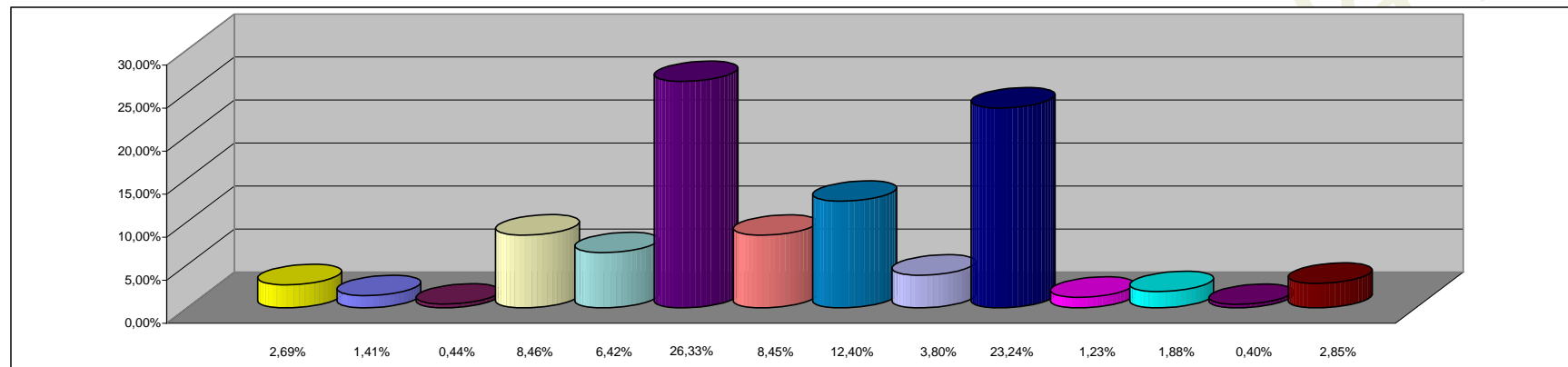

REFERENCIAS

JURISDICCION	PORCENTAJE
02 - PODER JUDICIAL	2,69%
10 - GOBERNACION	1,41%
15- SECRETARIA GENERAL DE LA GOBERNACION	0,44%
20 - MINISTERIO DE GOBIERNO Y JUSTICIA	8,46%
25 - MINISTERIO DE OBRAS Y SERVICIOS PUBLICOS	6,42%
30 - MINISTERIO DE HACIENDA Y FINANZAS	26,33%
35 - SECRETARIA DE VIVIENDA Y DES. URBANO	8,45%
40 - MINISTERIO DE SALUD	12,40%
45 - SECRETARIA DE DESARROLLO SOCIAL	3,80%
50 - MIN.DE EDUCACION, CULTURA, CIENCIA Y TECNOL.	23,24%
60 - MINISTERIO DE PRODUCCION Y DESARROLLO	1,23%
70 - SECRETARIA DEL AGUA Y DEL AMBIENTE	1,88%
80 - TRIBUNAL DE CUENTAS	0,40%
85 - SECRETARIA DE ESTADO DE MIINERIA	2,85%
TOTAL DEL PORCENTAJE	100,00%

**SECTOR PUBLICO PROVINCIAL NO FINANCIERO
ESTADO DE EJECUCION PRESUPUESTARIA DE GASTOS
COMPOSICION DEL GASTO POR FINALIDAD
- AL 31/05/2006 -**

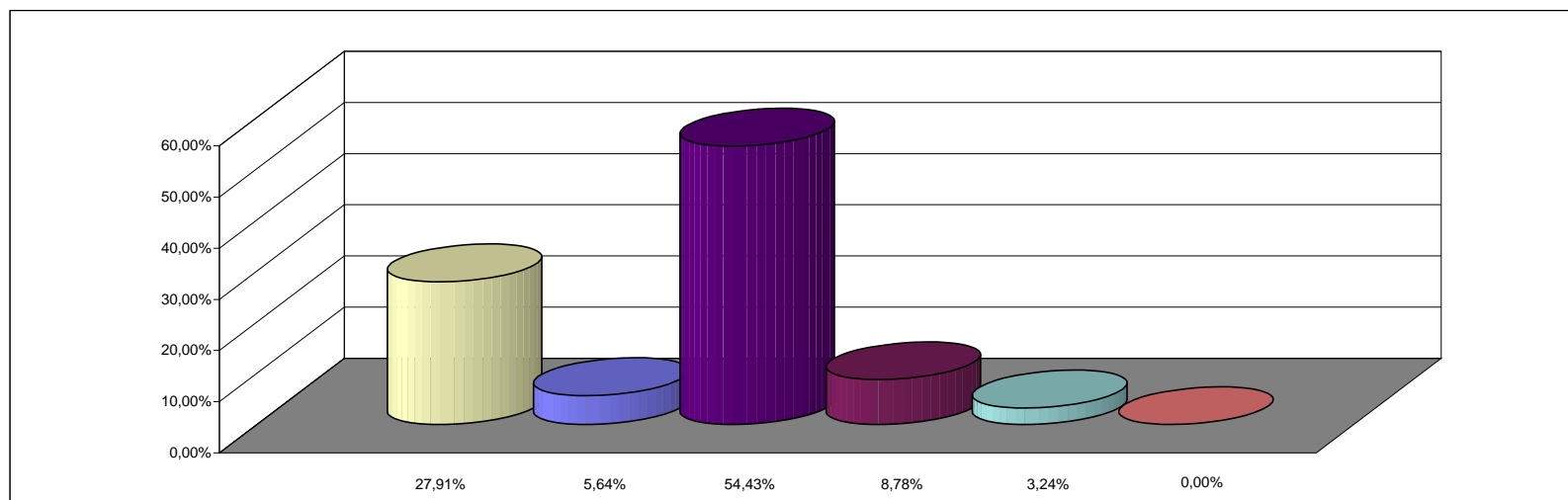

REFERENCIAS

FINALIDAD	PORCENTAJE
ADMINISTRACION GUBERNAMENTAL	27,91%
SERVICIOS DE SEGURIDAD	5,64%
SERVICIOS SOCIALES	54,43%
SERVICIOS ECONOMICOS	8,78%
DEUDA PUBLICA	3,24%
NO CLASIFICADO	0,00%
TOTAL DEL PORCENTAJE	100,00%