

**SECTOR PUBLICO PROVINCIAL NO FINANCIERO**  
**ESTADO DE EJECUCION PRESUPUESTARIA DE GASTOS**  
**COMPOSICION DEL GASTO POR JURISDICCION Y POR INCISO**  
**- AL 31/05/2009 -**

<i>Inciso</i>	1	2	3	4	5	6	7	TOTAL	PARTICIPACION PORCENTUAL (%)
<i>Jurisdicción</i>	GASTOS EN PERSONAL	BIENES DE CONSUMO	SERVICIOS NO PERSONALES	BIENES DE USO	TRANSFERENCIAS	ACTIVOS FINANCIEROS	SERV. DE LA D. Y DISM.O.PAS.		
01 - PODER LEGISLATIVO	0,00	0,00	0,00	0,00	0,00	0,00	0,00	<b>0,00</b>	<b>0,00%</b>
02 - PODER JUDICIAL	35.828.058,39	660.147,75	1.897.699,10	333.982,28	34.564,00	0,00	0,00	<b>38.754.451,52</b>	<b>3,24%</b>
10 - GOBERNACION	10.073.993,85	639.207,98	4.916.669,29	156.499,16	1.084.376,33	396.000,00	0,00	<b>17.266.746,61</b>	<b>1,44%</b>
15 - SECRETARIA GENERAL DE LA GOBERNACION	4.784.242,43	36.799,61	370.557,22	25.913,07	1.914.987,21	0,00	0,00	<b>7.132.499,54</b>	<b>0,60%</b>
20 - MINISTERIO DE GOBIERNO Y JUSTICIA	70.548.787,65	2.196.961,07	1.967.659,45	1.569.316,88	18.988.719,07	0,00	0,00	<b>95.271.444,12</b>	<b>7,97%</b>
25 - MINISTERIO DE OBRAS Y SERV. PUBLICOS	46.816.262,11	7.696.941,35	8.484.460,04	39.819.247,28	9.285.525,58	0,00	0,00	<b>112.102.436,36</b>	<b>9,38%</b>
30 - MINISTERIO DE HACIENDA Y FINANZAS	18.094.168,87	196.540,67	35.906.239,83	127.758,53	229.711.051,89	9.338.239,38	10.211.611,41	<b>303.585.610,58</b>	<b>25,40%</b>
35 - SECRETARIA DE VIVIENDA Y DES. URBANO	4.936.638,65	305.329,82	1.118.450,83	31.236.793,88	5.516.883,44	435.243,81	0,00	<b>43.549.340,43</b>	<b>3,64%</b>
40 - MINISTERIO DE SALUD	105.104.353,12	24.983.290,29	49.847.022,83	240.607,22	987.575,92	0,00	0,00	<b>181.162.849,38</b>	<b>15,16%</b>
45 - MINISTERIO DE DESARROLLO SOCIAL	10.464.601,75	71.693,23	315.164,49	3.998,20	20.202.028,24	0,00	0,00	<b>31.057.485,91</b>	<b>2,60%</b>
50 - MIN. DE EDUCACION, CIENCIA Y TEC.	261.522.192,88	205.201,09	2.647.982,46	8.985.711,92	22.978.229,15	0,00	0,00	<b>296.339.317,50</b>	<b>24,80%</b>
60 - MINISTERIO DE PROD. Y DESARROLLO	7.851.285,52	238.203,39	559.098,69	1.427.248,28	2.376.973,23	1.567.885,30	0,00	<b>14.020.694,41</b>	<b>1,17%</b>
70 - SECRETARIA DE AGUA Y DEL AMBIENTE	28.106.606,51	662.837,94	1.557.949,45	8.234.180,15	6.000,00	0,00	0,00	<b>38.567.574,05</b>	<b>3,23%</b>
80 - TRIBUNAL DE CUENTAS	5.237.902,51	65.535,06	185.371,91	11.397,87	214.364,66	0,00	0,00	<b>5.714.572,01</b>	<b>0,48%</b>
85 - SECRETARIA DE ESTADO DE MINERIA	1.117.489,46	46.194,33	481.159,08	0,00	8.999.310,53	0,00	0,00	<b>10.644.153,40</b>	<b>0,89%</b>
<b>TOTAL</b>	<b>610.486.583,70</b>	<b>38.004.883,58</b>	<b>110.255.484,67</b>	<b>92.172.654,72</b>	<b>322.300.589,25</b>	<b>11.737.368,49</b>	<b>10.211.611,41</b>	<b>1.195.169.175,82</b>	<b>100,00%</b>
<b>PARTICIPACION PORCENTUAL (%)</b>	<b>51,08%</b>	<b>3,18%</b>	<b>9,23%</b>	<b>7,71%</b>	<b>26,97%</b>	<b>0,98%</b>	<b>0,85%</b>	<b>100,00%</b>	

**SECTOR PUBLICO PROVINCIAL NO FINANCIERO  
COMPOSICION DEL GASTO POR JURISDICCION  
- AL 31/05/2009 -**

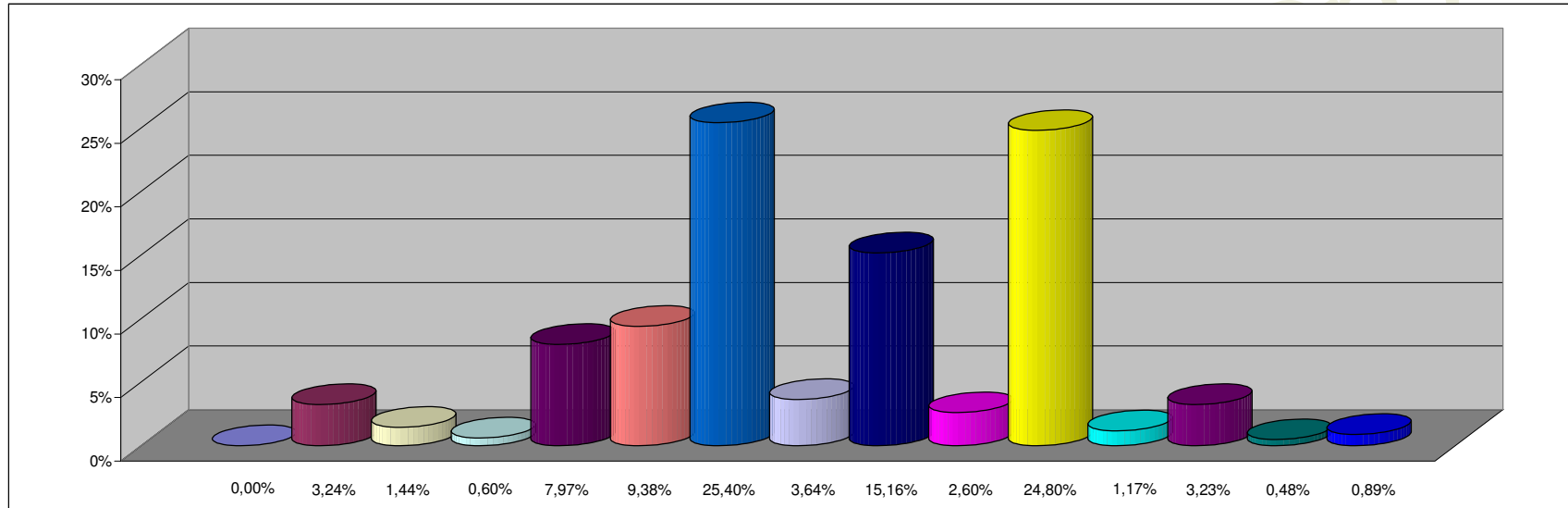

**REFERENCIAS**

JURISDICCION	PARTICIPACION PORCENTUAL %
01 -PODER LEGISLATIVO	0,00%
02 -PODER JUDICIAL	3,24%
10 -GOBERNACION	1,44%
15 -SECRETARIA GENERAL DE LA GOBERNACION	0,60%
20 -MINISTERIO DE GOBIERNO Y JUSTICIA	7,97%
25 -MINISTERIO DE OBRAS Y SERV. PUBLICOS	9,38%
30 -MINISTERIO DE HACIENDA Y FINANZAS	25,40%
35 - SECRETARIA DE VIVIENDA Y DES. URBANO	3,64%
40 -MINISTERIO DE SALUD	15,16%
45 -MINISTERIO DE DESARROLLO SOCIAL	2,60%
50 -MIN. DE EDUCACION, CIENCIA Y TEC.	24,80%
60 -MINISTERIO DE PROD. Y DESARROLLO	1,17%
70 -SECRETARIA DE AGUA Y DEL AMBIENTE	3,23%
80 -TRIBUNAL DE CUENTAS	0,48%
85 -SECRETARIA DE ESTADO DE MINERIA	0,89%
<b>TOTAL</b>	<b>100,00%</b>

**SECTOR PUBLICO PROVINCIAL NO FINANCIERO  
COMPOSICION DEL GASTO POR INCISO  
- AL 31/05/2009 -**

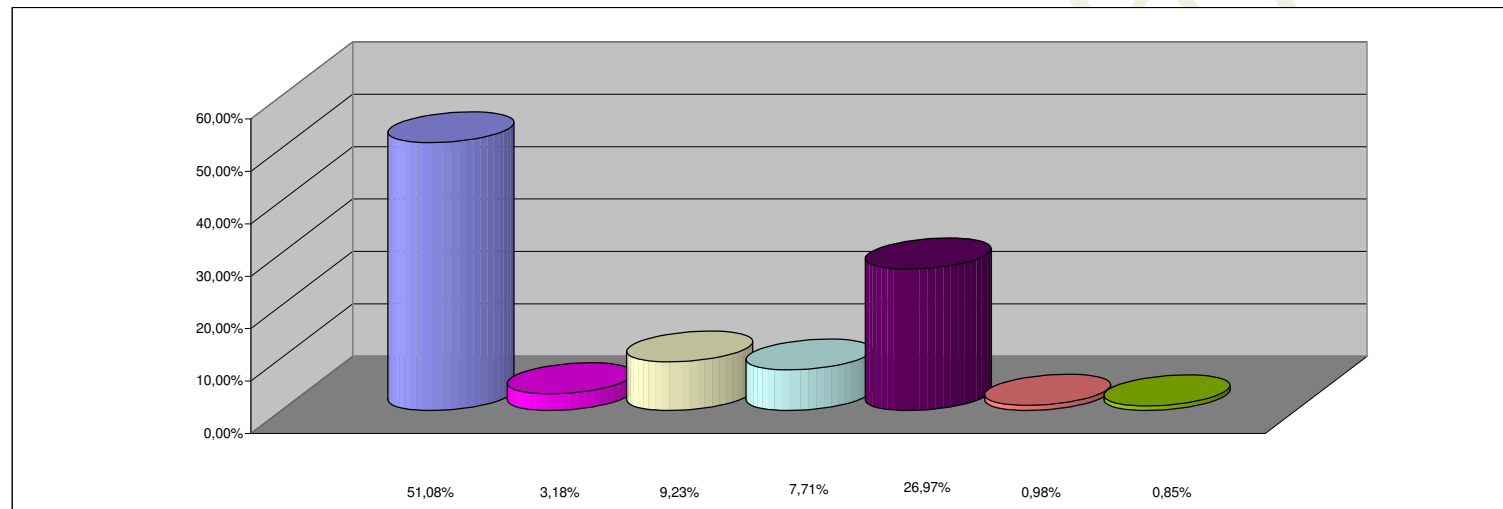

**REFERENCIAS**

<b>INCISO</b>	<b>PARTICIPACION PORCENTUAL %</b>
1 - GASTOS EN PERSONAL	51,08%
2 - BIENES DE CONSUMO	3,18%
3 - SERVICIOS NO PERSONALES	9,23%
4 - BIENES DE USO	7,71%
5 - TRANSFERENCIAS	26,97%
6 - ACTIVOS FINANCIEROS	0,98%
7 - SERV. DE LA DEUDA Y DISM. OTROS PASIVOS	0,85%
<b>TOTAL</b>	<b>100,00%</b>