

SECTOR PUBLICO PROVINCIAL NO FINANCIERO
ESTADO DE EJECUCION PRESUPUESTARIA DE GASTOS
COMPOSICION DEL GASTO POR JURISDICCION Y POR FINALIDAD
- AL 30/06/2013 -

Jurisdicción	Finalidad	ADMINISTRACION GUBERNAMENTAL	SERVICIOS DE SEGURIDAD	SERVICIOS SOCIALES	SERVICIOS ECONOMICOS	DEUDA PUBLICA	NO CLASIFICADO	TOTAL	PARTICIPACION PORCENTUAL
01	PODER LEGISLATIVO	0,00	0,00	0,00	0,00	0,00	0,00	0,00	0,00%
02	PODER JUDICIAL	137.361.228,75	0,00	0,00	0,00	0,00	0,00	137.361.228,75	3,53%
10	GOBERNACION	30.790.198,93	0,00	36.446.153,93	7.362.593,68	0,00	0,00	74.598.946,54	1,91%
15	SECRETARIA GENERAL DE LA GOBERNACION	17.502.503,20	0,00	4.671.236,02	0,00	0,00	0,00	22.173.739,22	0,57%
20	MINISTERIO DE GOBIERNO Y JUSTICIA	52.480.609,63	243.586.903,93	5.810.775,69	2.286.409,44	0,00	0,00	304.164.698,69	7,81%
25	MINISTERIO DE OBRAS Y SERVICIOS PUBLICOS	99.373.859,09	0,00	19.735.329,99	195.867.898,03	0,00	0,00	314.977.087,11	8,09%
30	MINISTERIO DE HACIENDA Y FINANZAS	806.591.048,35	0,00	141.310.681,30	2.939.047,25	0,00	0,00	950.840.776,90	24,43%
35	SECRETARIA DE VIVIENDA Y DES. URBANO	3.344.810,64	0,00	204.931.612,68	0,00	0,00	0,00	208.276.423,32	5,35%
40	MINISTERIO DE SALUD	16.596.271,02	0,00	664.775.056,16	4.435.695,75	0,00	0,00	685.807.022,93	17,62%
45	MINISTERIO DE DESARROLLO SOCIAL	38.175.778,79	0,00	44.117.501,29	0,00	0,00	0,00	82.293.280,08	2,11%
50	MIN.DE EDUCACION, CIENCIA Y TECNOL.	5.897.880,56	0,00	883.625.358,32	0,00	0,00	0,00	889.523.238,88	22,85%
55	MIN.DE SERVICIOS PUBLICOS	44.545.570,41	0,00	4.919.297,92	56.682.393,04	0,00	0,00	106.147.261,37	2,73%
60	MINISTERIO DE PRODUCCION Y DESARROLLO	19.581.415,62	0,00	0,00	25.942.428,77	0,00	0,00	45.523.844,39	1,17%
65	SEC.DE ESTADO DEL AMB.Y DES.SUSTENTABLE	8.640.768,58	0,00	0,00	11.061.864,20	0,00	0,00	19.702.632,78	0,51%
80	TRIBUNAL DE CUENTAS	24.837.094,90	0,00	718.032,12	0,00	0,00	0,00	25.555.127,02	0,66%
85	SECRETARIA DE ESTADO DE MIINERIA	12.531.098,90	0,00	0,00	13.305.005,02	0,00	0,00	25.836.103,92	0,66%
TOTAL		1.318.250.137,37	243.586.903,93	2.011.061.035,42	319.883.335,18	0,00	0,00	3.892.781.411,90	100%
		33,86%	6,26%	51,66%	8,22%	0,00%	0,00%	100%	

SECTOR PUBLICO PROVINCIAL NO FINANCIERO
ESTADO DE EJECUCION PRESUPUESTARIA DE GASTOS
COMPOSICION DEL GASTO POR JURISDICCION Y POR FINALIDAD
- AL 30/06/2013 -

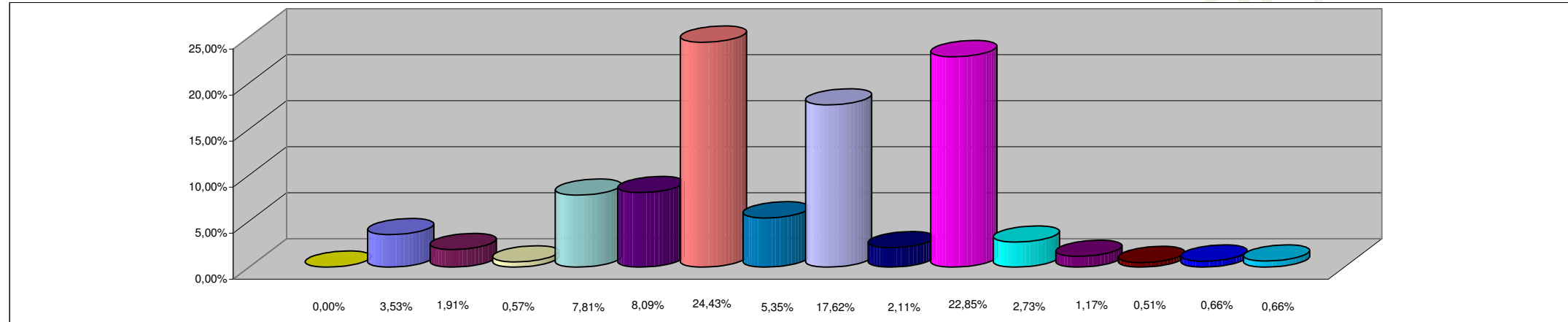

REFERENCIAS

JURISDICCION	PORCENTAJE
01 - PODER LEGISLATIVO	0,00%
02 - PODER JUDICIAL	3,53%
10 - GOBERNACION	1,91%
15- SECRETARIA GENERAL DE LA GOBERNACION	0,57%
20 - MINISTERIO DE GOBIERNO Y JUSTICIA	7,81%
25 - MINISTERIO DE OBRAS Y SERVICIOS PUBLICOS	8,09%
30 - MINISTERIO DE HACIENDA Y FINANZAS	24,43%
35 - SECRETARIA DE VIVIENDA Y DES. URBANO	5,35%
40 - MINISTERIO DE SALUD	17,62%
45 - MINISTERIO DE DESARROLLO SOCIAL	2,11%
50 - MIN.DE EDUCACION, CIENCIA Y TECNOL.	22,85%
55 - MIN.DE SERVICIOS PUBLICOS	2,73%
60 - MINISTERIO DE PRODUCCION Y DESARROLLO	1,17%
65 - SEC.DE ESTADO DEL AMB.Y DES.SUSTENTABLE	0,51%
80 - TRIBUNAL DE CUENTAS	0,66%
85 - SECRETARIA DE ESTADO DE MINERIA	0,66%
TOTAL DEL PORCENTAJE	100,00%

**SECTOR PUBLICO PROVINCIAL NO FINANCIERO
ESTADO DE EJECUCION PRESUPUESTARIA DE GASTOS
COMPOSICION DEL GASTO POR FINALIDAD
- AL 30/06/2013 -**

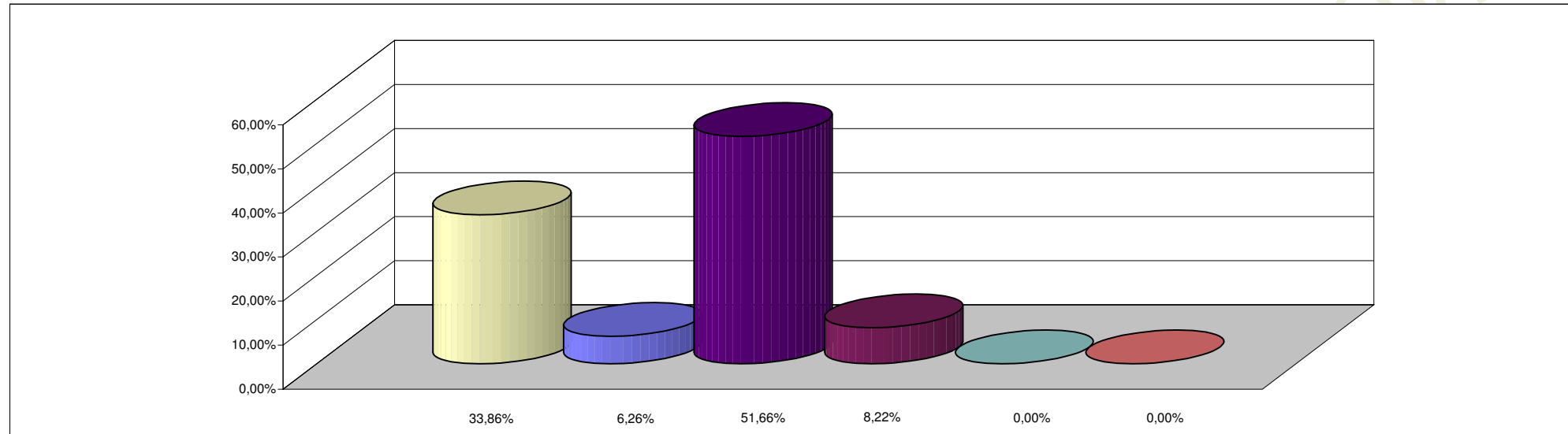

REFERENCIAS

FINALIDAD	PORCENTAJE
ADMINISTRACION GUBERNAMENTAL	33,86%
SERVICIOS DE SEGURIDAD	6,26%
SERVICIOS SOCIALES	51,66%
SERVICIOS ECONOMICOS	8,22%
DEUDA PUBLICA	0,00%
NO CLASIFICADO	0,00%
TOTAL DEL PORCENTAJE	100,00%