

**SECTOR PUBLICO PROVINCIAL NO FINANCIERO
ESTADO DE EJECUCION PRESUPUESTARIA DE GASTOS
COMPOSICION DEL GASTO POR JURISDICCION Y POR INCISO
- AL 30/11/2012 -**

<i>Inciso</i>	1	2	3	4	5	6	7	TOTAL	PARTICIPACION PORCENTUAL (%)
<i>Jurisdicción</i>	GASTOS EN PERSONAL	BIENES DE CONSUMO	SERVICIOS NO PERSONALES	BIENES DE USO	TRANSFERENCIAS	ACTIVOS FINANCIEROS	SERV. DE LA D. Y DISM.O.PAS.		
02 - PODER JUDICIAL	203.587.910,30	3.165.599,17	7.128.337,93	1.570.394,88	473.346,66	0,00	0,00	215.925.588,94	3,64%
10 - GOBERNACION	55.477.651,63	2.597.346,42	23.853.223,87	606.564,59	17.757.978,79	0,00	0,00	100.292.765,30	1,69%
15 - SECRETARIA GENERAL DE LA GOBERNACION	28.401.154,34	322.109,06	1.092.765,06	112.741,15	3.906.605,37	0,00	0,00	33.835.374,98	0,57%
20 - MINISTERIO DE GOBIERNO Y JUSTICIA	374.096.765,11	16.243.715,71	5.768.698,31	8.909.917,26	61.635.561,97	0,00	0,00	466.654.658,36	7,87%
25 - MINISTERIO DE OBRAS Y SERV. PUBLICOS	332.707.198,59	37.615.750,10	17.737.486,68	70.471.003,92	13.223.544,14	0,00	0,00	471.754.983,43	7,96%
30 - MINISTERIO DE HACIENDA Y FINANZAS	103.050.917,92	1.676.867,23	151.277.150,94	1.422.744,62	1.262.363.452,82	63.509.223,60	4.278.792,37	1.587.579.149,50	26,79%
35 - SECRETARIA DE VIVIENDA Y DES. URBANO	29.139.715,66	2.205.896,80	7.210.789,70	151.068.308,06	31.690.483,04	146.782,24	0,00	221.461.975,50	3,74%
40 - MINISTERIO DE SALUD	559.885.924,70	135.761.634,85	304.107.187,35	1.783.414,36	9.759.193,20	0,00	0,00	1.011.297.354,46	17,07%
45 - MINISTERIO DE DESARROLLO SOCIAL	59.619.484,33	2.027.721,20	1.508.664,23	34.574,00	78.935.236,98	0,00	0,00	142.125.680,74	2,40%
50 - MIN. DE EDUCACION, CIENCIA Y TEC.	1.141.006.335,06	2.707.546,05	26.220.775,81	5.126.834,32	131.310.128,05	0,00	0,00	1.306.371.619,29	22,05%
55 - MIN. DE SERVICIOS PUBLICOS	36.318.813,63	689.937,75	1.090.499,78	34.740.667,73	97.637.408,80	0,00	0,00	170.477.327,69	2,88%
60 - MINISTERIO DE PROD. Y DESARROLLO	41.581.818,34	1.198.065,68	4.564.909,24	1.617.345,07	24.490.280,90	4.616.748,99	0,00	78.069.168,22	1,32%
65 - SEC.DE ESTADO DEL AMB.Y DES.SUSTENTABLE	10.465.161,08	1.487.009,41	3.083.503,24	1.304.658,13	5.417.866,00	0,00	0,00	21.758.197,86	0,37%
70 - SECRETARIA DE AGUA Y DEL AMBIENTE	11.150.877,87	0,00	0,00	0,00	0,00	0,00	0,00	11.150.877,87	0,19%
80 - TRIBUNAL DE CUENTAS	31.210.693,70	381.796,88	1.019.733,34	119.616,63	1.078.154,49	0,00	0,00	33.809.995,04	0,57%
85 - SECRETARIA DE ESTADO DE MINERIA	7.899.204,82	1.706.438,65	6.129.334,88	628.702,05	36.168.456,28	0,00	0,00	52.532.136,68	0,89%
TOTAL	3.025.599.627,08	209.787.434,96	561.793.060,36	279.517.486,77	1.775.847.697,49	68.272.754,83	4.278.792,37	5.925.096.853,86	100,00%
PARTICIPACION PORCENTUAL (%)	51,07%	3,54%	9,48%	4,72%	29,97%	1,15%	0,07%	100,00%	

**SECTOR PUBLICO PROVINCIAL NO FINANCIERO
COMPOSICION DEL GASTO POR JURISDICCION
- AL 30/11/2012 -**

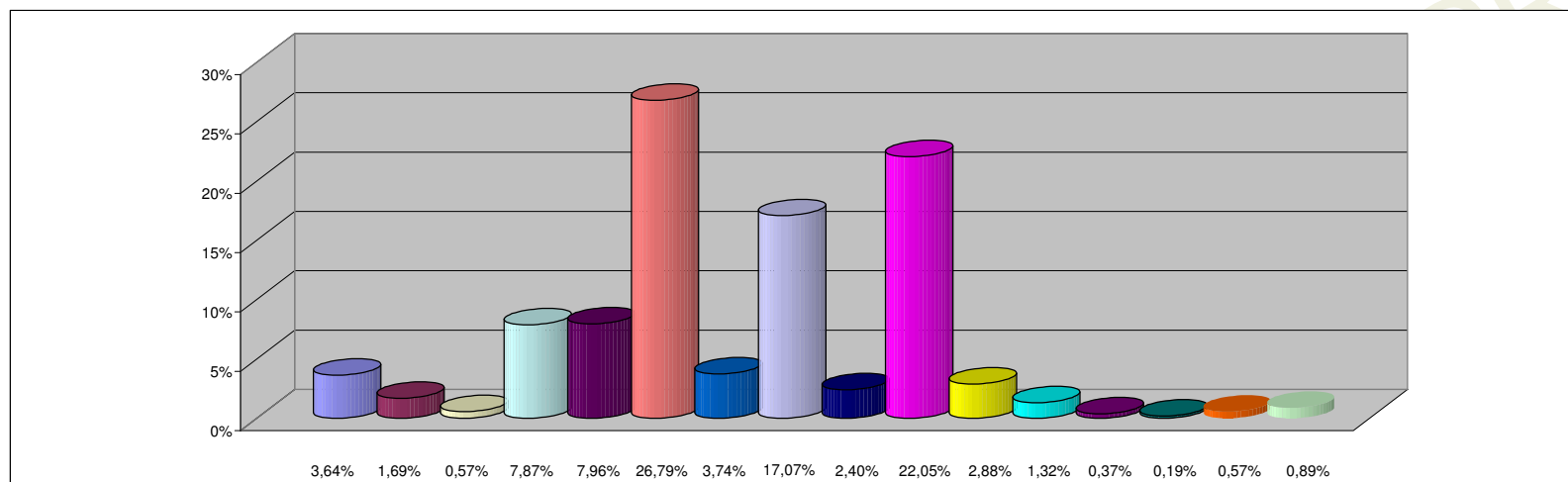

REFERENCIAS

JURISDICCION	PARTICIPACION PORCENTUAL %
02 -PODER JUDICIAL	3,64%
10 -GOBERNACION	1,69%
15 -SECRETARIA GENERAL DE LA GOBERNACION	0,57%
20 -MINISTERIO DE GOBIERNO Y JUSTICIA	7,87%
25 -MINISTERIO DE OBRAS Y SERV. PUBLICOS	7,96%
30 -MINISTERIO DE HACIENDA Y FINANZAS	26,79%
35 - SECRETARIA DE VIVIENDA Y DES. URBANO	3,74%
40 -MINISTERIO DE SALUD	17,07%
45 -MINISTERIO DE DESARROLLO SOCIAL	2,40%
50 -MIN. DE EDUCACION, CIENCIA Y TEC.	22,05%
55 -MIN. DE SERVICIOS PUBLICOS	2,88%
60 -MINISTERIO DE PROD. Y DESARROLLO	1,32%
65 -SEC.DE ESTADO DEL AMB.Y DES.SUSTENTABLE	0,37%
70 -SECRETARIA DE AGUA Y DEL AMBIENTE	0,19%
80 -TRIBUNAL DE CUENTAS	0,57%
85 -SECRETARIA DE ESTADO DE MINERIA	0,89%
TOTAL	100,00%

**SECTOR PUBLICO PROVINCIAL NO FINANCIERO
COMPOSICION DEL GASTO POR INCISO
- AL 30/11/2012 -**

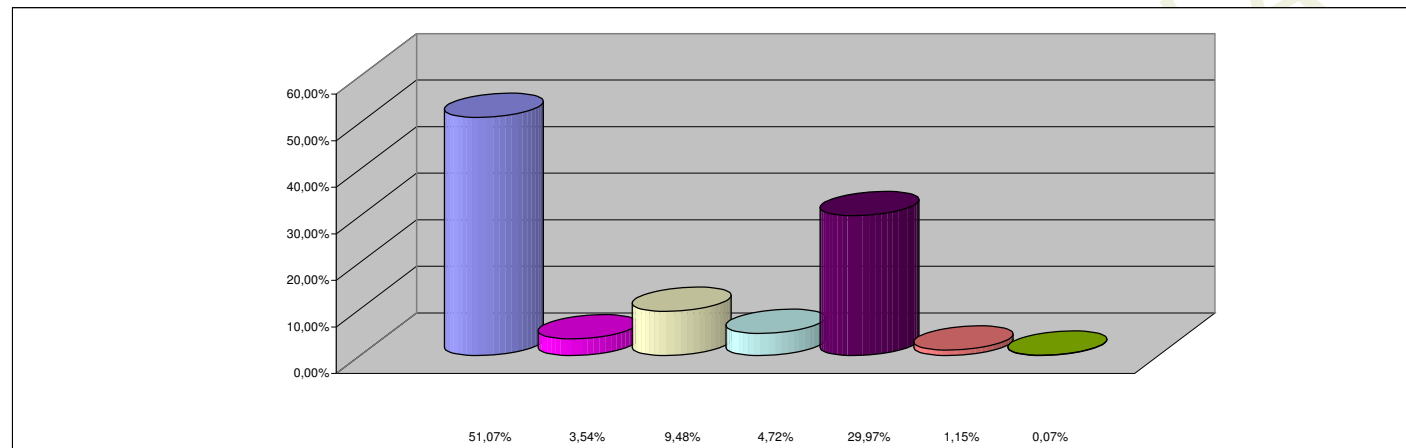

REFERENCIAS

INCISO	PARTICIPACION PORCENTUAL %
1 - GASTOS EN PERSONAL	51,07%
2 - BIENES DE CONSUMO	3,54%
3 - SERVICIOS NO PERSONALES	9,48%
4 - BIENES DE USO	4,72%
5 - TRANSFERENCIAS	29,97%
6 - ACTIVOS FINANCIEROS	1,15%
7 - SERV. DE LA DEUDA Y DISM. OTROS PASIVOS	0,07%
TOTAL	100,00%