

SECTOR PUBLICO PROVINCIAL NO FINANCIERO
ESTADO DE EJECUCION PRESUPUESTARIA DE GASTOS
COMPOSICION DEL GASTO POR JURISDICCION Y POR INCISO
- AL 31/12/2008 -

<i>Inciso</i>	1	2	3	4	5	6	7		PARTICIPACION PORCENTUAL (%)
<i>Jurisdicción</i>	GASTOS EN PERSONAL	BIENES DE CONSUMO	SERVICIOS NO PERSONALES	BIENES DE USO	TRANSFERENCIAS	ACTIVOS FINANCIEROS	SERV. DE LA D. Y DISM.O.PAS.	TOTAL	
02 - PODER JUDICIAL	78.768.565,56	1.703.371,82	3.784.787,07	1.285.852,03	89.430,40	0,00	0,00	85.632.006,88	2,75%
10 - GOBERNACION	20.594.074,19	3.274.617,99	21.008.733,26	2.254.108,89	7.675.255,15	1.184.000,00	0,00	55.990.789,48	1,80%
15 - SECRETARIA GENERAL DE LA GOBERNACION	10.504.984,42	254.053,82	1.626.653,93	361.586,32	4.443.554,43	0,00	0,00	17.190.832,92	0,55%
20 - MINISTERIO DE GOBIERNO Y JUSTICIA	154.645.411,61	12.594.006,12	8.007.419,59	14.243.339,16	54.832.476,51	0,00	0,00	244.322.652,99	7,84%
25 - MINISTERIO DE OBRAS Y SERV. PUBLICOS	95.907.780,02	35.733.073,34	39.968.025,00	159.987.600,15	39.338.361,97	12.000,00	0,00	370.946.840,48	11,90%
30 - MINISTERIO DE HACIENDA Y FINANZAS	40.283.203,46	1.182.800,14	78.243.804,87	1.372.023,90	558.576.272,50	55.403.177,12	41.476.950,52	776.538.232,51	24,91%
35 - SECRETARIA DE VIVIENDA Y DES. URBANO	12.022.015,11	1.008.812,97	3.280.208,86	106.269.206,74	7.086.851,59	1.362.835,04	0,00	131.029.930,31	4,21%
40 - MINISTERIO DE SALUD	228.192.968,80	65.635.192,81	121.017.513,43	7.851.609,54	2.768.945,29	0,00	0,00	425.466.229,87	13,65%
45 - MINISTERIO DE DESARROLLO SOCIAL	22.214.389,01	2.481.089,69	2.541.620,01	760.565,85	68.992.010,04	0,00	0,00	96.989.674,60	3,11%
50 - MIN. DE EDUCACION, CIENCIA Y TEC.	591.770.741,93	2.669.899,62	10.534.629,83	33.740.772,60	68.810.129,24	0,00	0,00	707.526.173,22	22,70%
60 - MINISTERIO DE PROD. Y DESARROLLO	17.617.635,24	2.720.824,16	2.999.466,62	991.215,44	4.205.346,88	6.681.643,04	0,00	35.216.131,38	1,13%
70 - SECRETARIA DE AGUA Y DEL AMBIENTE	57.657.876,50	9.778.721,10	7.260.778,59	35.636.360,17	1.200,00	0,00	0,00	110.334.936,36	3,54%
80 - TRIBUNAL DE CUENTAS	11.930.091,28	189.338,60	503.801,98	65.810,23	458.802,24	0,00	0,00	13.147.844,33	0,42%
85 - SECRETARIA DE ESTADO DE MINERIA	2.463.750,44	606.615,66	2.300.951,95	643.802,74	40.540.038,14	0,00	0,00	46.555.158,93	1,49%
TOTAL	1.344.573.487,57	139.832.417,84	303.078.394,99	365.463.853,76	857.818.674,38	64.643.655,20	41.476.950,52	3.116.887.434,26	100,00%
PARTICIPACION PORCENTUAL (%)	43,14%	4,49%	9,72%	11,73%	27,52%	2,07%	1,33%	100,00%	

**SECTOR PUBLICO PROVINCIAL NO FINANCIERO
COMPOSICION DEL GASTO POR JURISDICCION
- AL 31/12/2008 -**

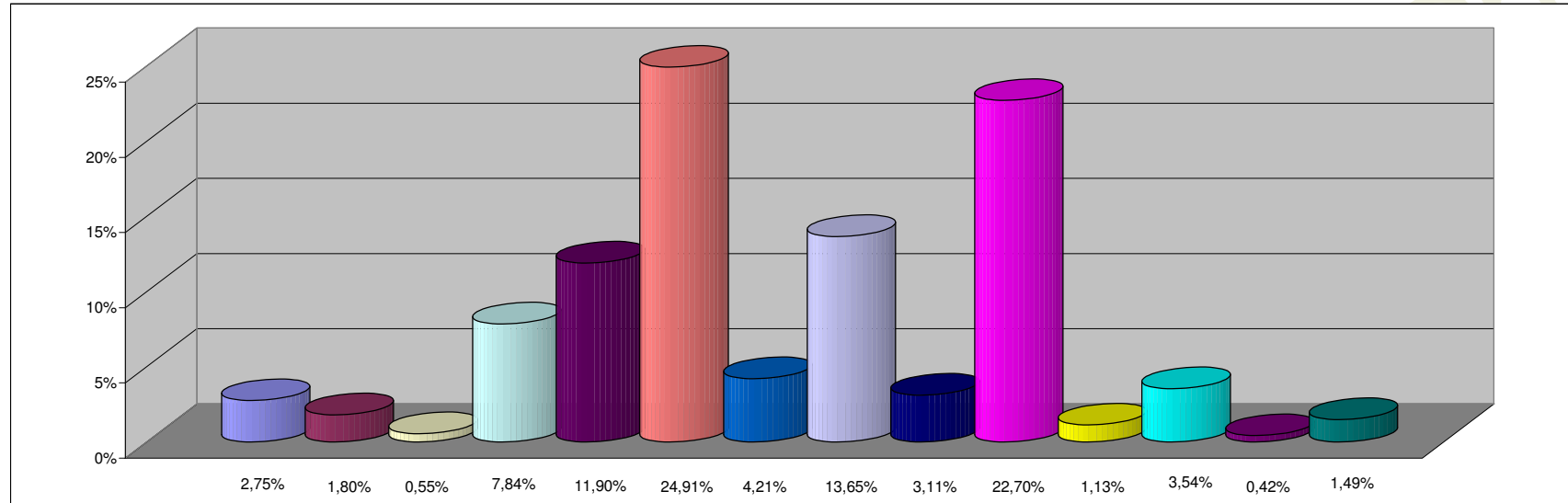

REFERENCIAS

JURISDICCION	PARTICIPACION PORCENTUAL %
02 - PODER JUDICIAL	2,75%
10 - GOBERNACION	1,80%
15 - SECRETARIA GENERAL DE LA GOBERNACION	0,55%
20 - MINISTERIO DE GOBIERNO Y JUSTICIA	7,84%
25 - MINISTERIO DE OBRAS Y SERV. PUBLICOS	11,90%
30 - MINISTERIO DE HACIENDA Y FINANZAS	24,91%
35 - SECRETARIA DE VIVIENDA Y DES. URBANO	4,21%
40 - MINISTERIO DE SALUD	13,65%
45 - MINISTERIO DE DESARROLLO SOCIAL	3,11%
50 - MIN. DE EDUCACION, CIENCIA Y TEC.	22,70%
60 - MINISTERIO DE PROD. Y DESARROLLO	1,13%
70 - SECRETARIA DE AGUA Y DEL AMBIENTE	3,54%
80 - TRIBUNAL DE CUENTAS	0,42%
85 - SECRETARIA DE ESTADO DE MINERIA	1,49%
TOTAL	100,00%

**SECTOR PUBLICO PROVINCIAL NO FINANCIERO
COMPOSICION DEL GASTO POR INCISO
- AL 31/12/2008 -**

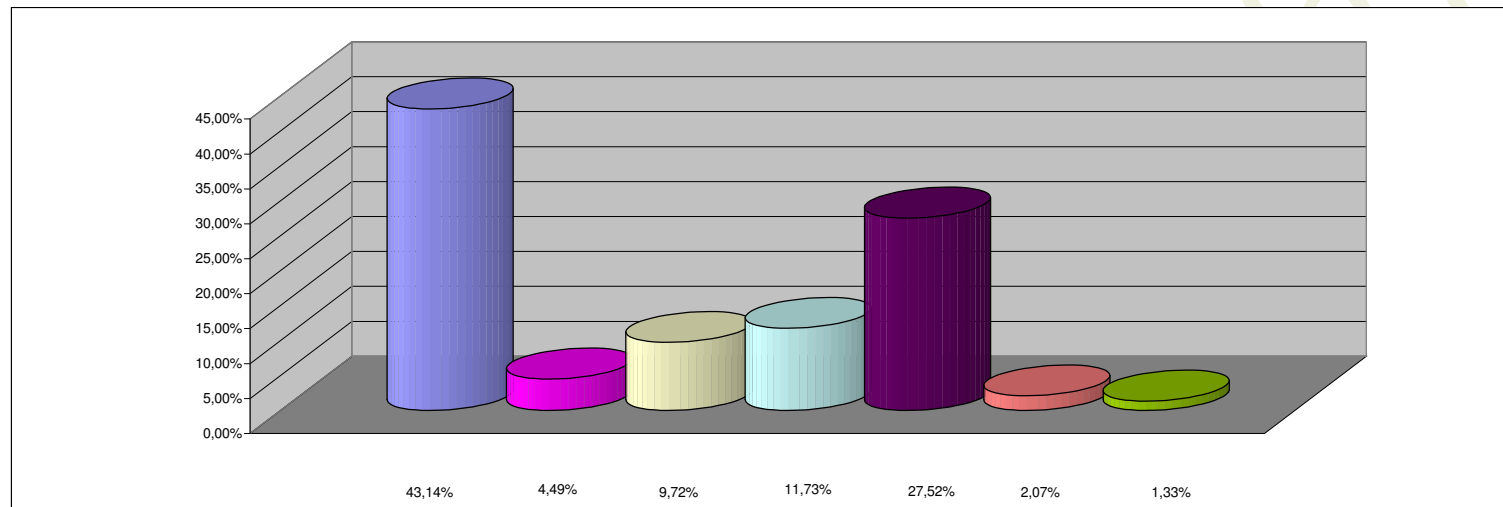

REFERENCIAS

INCISO	PARTICIPACION PORCENTUAL %
1 - GASTOS EN PERSONAL	43,14%
2 - BIENES DE CONSUMO	4,49%
3 - SERVICIOS NO PERSONALES	9,72%
4 - BIENES DE USO	11,73%
5 - TRANSFERENCIAS	27,52%
6 - ACTIVOS FINANCIEROS	2,07%
7 - SERV. DE LA DEUDA Y DISM. OTROS PASIVOS	1,33%
TOTAL	100,00%